

TE KOOP



Mandenmeesterstraat 19, Pijnacker

Vraagprijs € 439.000 k.k.

Oostlaan 6A
2641 DK
Pijnacker

TEL. (015) 361 51 90
www.delaen.nl
info@delaen.nl



de Laen
makelaardij

> Het team van de Laen Makelaardij

Heeft u vragen over het kopen of verkopen van een woning?

Of heeft u een taxatierapport nodig voor bijvoorbeeld een verbouwing, het oversluiten van uw huidige hypotheek of aankoop van uw nieuwe woning?

Bel dan gerust even met ons kantoor: 015-361 5190.

Wij zijn u graag van dienst!



Anneke Haak
anneke@delaen.nl



Nadine Duurkoop
nadine@delaen.nl



Lynn Kouwenhoven
info@delaen.nl



Aëliisa Daane
info@delaen.nl



Dorothy San Giorgi
info@delaen.nl



Amber Kleijn
info@delaen.nl



> Kenmerken

Woonoppervlakte

118 m²

Perceeloppervlakte

135 m²

Inhoud

411 m³

Bouwjaar

1987

Prijs

Vraagprijs € 439.000 k.k.

Soort woning

eengezinswoning

Type woning

tussenwoning

Aantal kamers

5

Aantal slaapkamers

4

Energie label

C

Isolatie

dubbel glas





> Omschrijving

Een woning met veel plezier bewoond sinds 1987, nu beschikbaar voor nieuw woongeluk! Alle ingrediënten voor een fijne eengezinswoning zijn aanwezig, namelijk vier slaapkamers, woonkamer met uitzicht op het speeltuintje voor de deur, een ruime achtertuin én op loopafstand van het centrum van Pijnacker!

Hal: entree/hal met meterkast en ruimte voor de garderobe. Vanuit de woonkamer is de tussenhal met toilet en trapgang naar de eerste verdieping te bereiken.

Woonkamer: het zitgedeelte is aan de voorzijde van de woning. De woonkamer beschikt over grote raampartijen wat zorgt voor veel natuurlijk lichtinval en uitzicht over het speeltuintje aan de overkant aan de straat. De begane grond is deels v.v. een houten vloer en tegels in de hallen en keuken.

Keuken: aan de achterzijde van de woning bevindt zich de keuken. De keuken is v.v. koelkast, vriezer, 4-pits gaskookplaat met afzuiginstallatie en een oven. Tevens is er hier ruimte voor een grote eettafel. Vanuit de keuken is de diepe achtertuin toegankelijk.

Slaapkamers eerste verdieping: aan de voorzijde van de woning zijn twee slaapkamers. Een grotere (hoofd) slaapkamer en een kleinere kamer die nu in gebruik is als werkkamer. Aan de achterzijde is de tweede grote slaapkamer met uitzicht over de tuin. De slaapkamers zijn allemaal v.v. een laminaatvloer.

Badkamer: goed onderhouden badkamer met douchecabine, handdoekradiator, toilet en wastafel.

Overloop tweede verdieping: de zolderetage heeft een halfopen overloop waar de wasmachine en c.v.-ketel (2018) zijn opgesteld. Daarnaast is hier veel beruimte in de knieschotten.

Slaapkamer tweede verdieping: vanaf de overloop is de laatste ruime slaapkamer toegankelijk. Deze kamer is v.v. een dakraam, wederom beruimte in de knieschotten en vanaf hier is de vliering te bereiken.

Voor- en achtertuin: de achtertuin is gelegen op het noordoosten, hier is voornamelijk de zon in de ochtend en in de middag. De diepe achtertuin beschikt over een houten berging en is ook te bereiken via achterom. Tevens biedt de voortuin de mogelijkheid om ook van de avondzon te kunnen genieten.

Bijzonderheden:

- Mogelijkheid om de tweede verdieping te vergroten met een dakkapel
- Vier slaapkamers
- Ruime voor- en achtertuin
- Ideale locatie op loopafstand van het centrum van Pijnacker en het metrostation

Interesse in dit huis? Schakel direct uw eigen NVM-aankoopmakelaar in. Uw NVM-aankoopmakelaar komt op voor uw belang en bespaart u tijd, geld en zorgen!







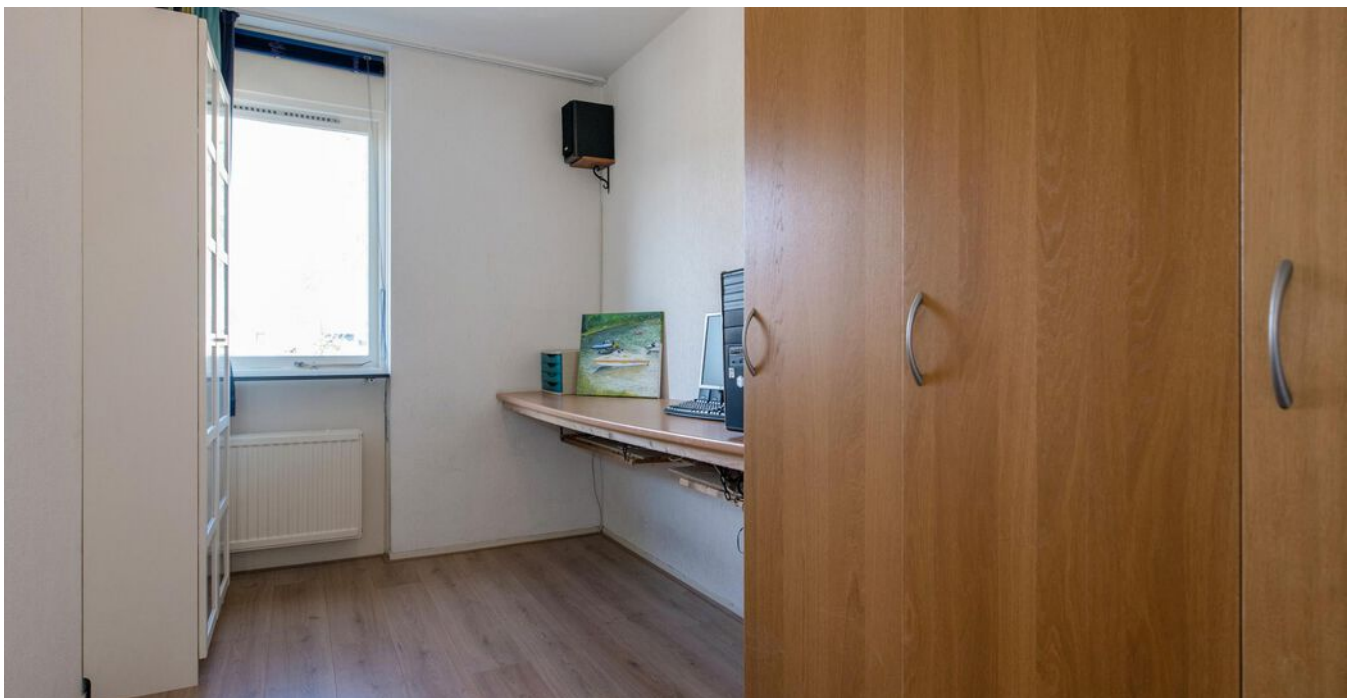







> Plattegrond

Begane grond

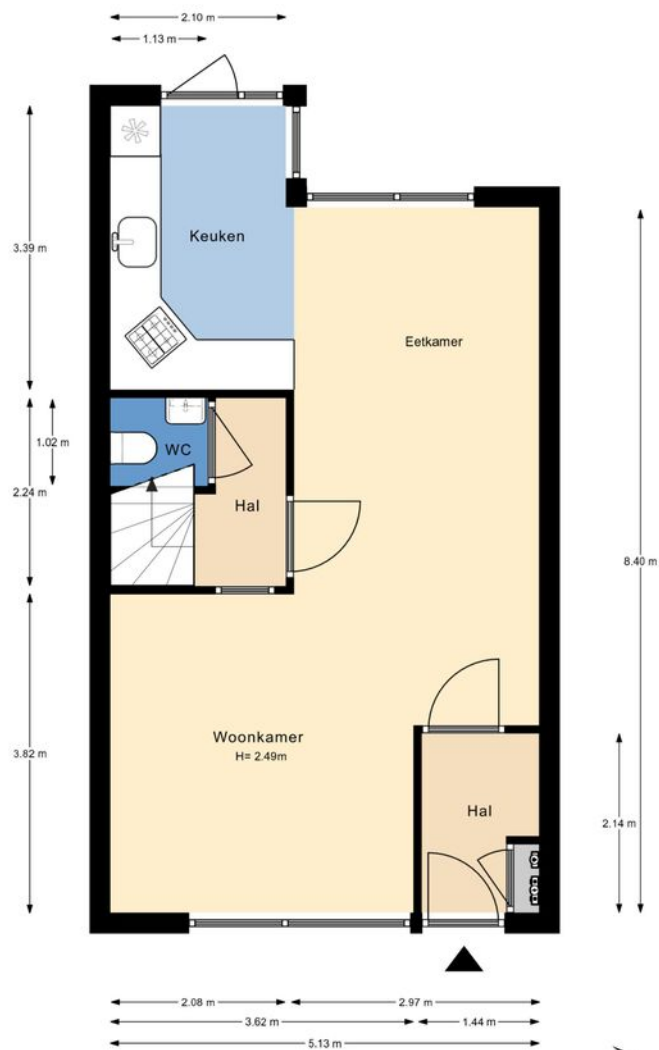

De plattegronden zijn gemaakt voor promotionele doeleinden en ter indicatie. Aan de plattegronden kunnen geen rechten worden ontleend ©modum2.nl



> Plattegrond

Eerste verdieping

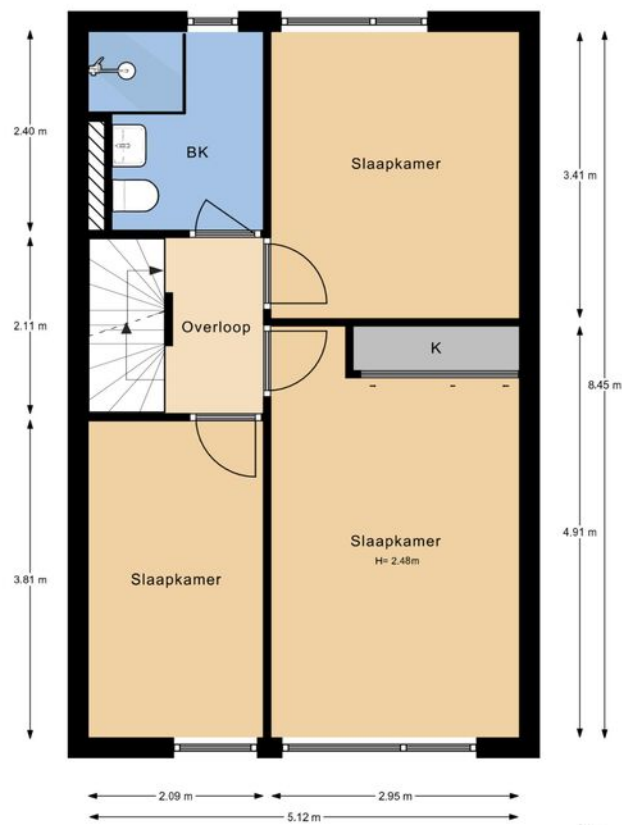

De plattegronden zijn gemaakt voor promotionele doeleinden en ter indicatie.
Aan de plattegronden kunnen geen rechten worden ontleend ©modum2.nl



> Plattegrond

Tweede verdieping

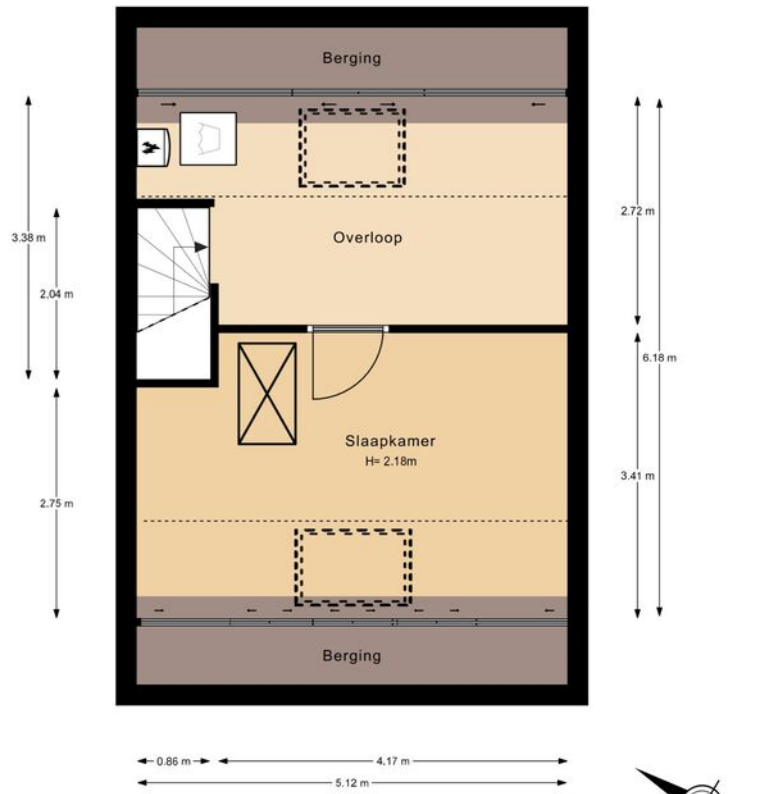

De plattegronden zijn gemaakt voor promotionele doeleinden en ter indicatie.
Aan de plattegronden kunnen geen rechten worden ontleend ©modum2.nl

> Plattegrond

Perceel



De plattegronden zijn gemaakt voor promotionele doeleinden en ter indicatie.
Aan de plattegronden kunnen geen rechten worden ontleend ©modum2.nl



> Kadaster

Ontdek het perceel...
van Mandenmeesterstraat 19

Kadastrale kaart

Uw referentie: Mandenmeesterstraat



12345	Deze kaart is noordgericht	Schaal 1: 500	
25	Perceelnummer	Kadastrale gemeente Pijnacker	
—	Huisnummer	Sectie C	
—	Vastgestelde kadastrale grens	Perceel 8030	
—	Voorlopige kadastrale grens		
—	Administratieve kadastrale grens		
—	Bebouwing		

Aan dit uittreksel kunnen geen betrouwbare maten worden ontleend.
De Dienst voor het kadaster en de openbare registers behoudt zich de intellectuele eigendomsrechten voor, waaronder het auteursrecht en het databankenrecht.

Voor een eensluidend uittreksel, geleverd op 29 maart 2022
De bewaarder van het kadaster en de openbare registers

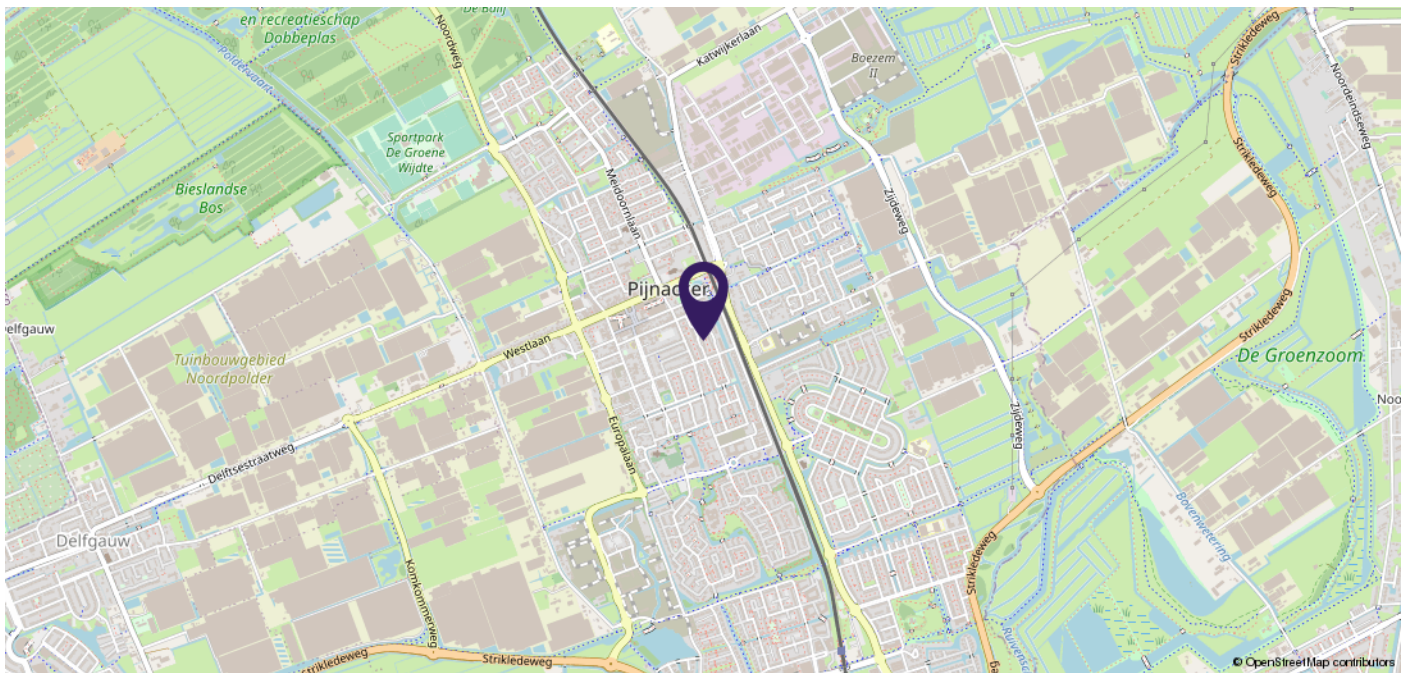

> Plaatselijke informatie

Wijk

Nog heerlijk ouderwetse, dorpsse gezelligheid in de oude kern van Pijnacker. Een leuke mix aan diverse woningen: appartementen, herenhuizen, vrijstaande woningen. Zowel oudbouw als nieuwere bouw.

Scholen & kinderopvang

De Beatrixschool bevindt zich heel centraal in het centrum, in dezelfde straat ook de kinderopvang. Op korte afstand van het centrum treft u de Josephschool en de Casaschool. Voortgezet onderwijs: Stanislas Pijnacker. Op fietsafstand zijn in de randgemeenten nog meerdere middelbare scholen gevestigd.

Openbaar vervoer & autoverkeer

In het centrum bevindt zich metro station Pijnacker Centrum. De busverbinding tussen Delft en Zoetermeer stopt in het centrum. Daarnaast zijn alle uitvalswegen gemakkelijk te bereiken.

Winkelcentra

Winkelcentrum Ackershof heeft een breed aanbod aan supermarkten, verswinkels, detailhandel en horeca. Ook erg handig: een grote parkeergarage onder het winkelcentrum, dus droog de boodschappen naar de auto brengen...

Sport & recreatie

Recreatie op korte afstand: de Groenzoom, het Balijbos en de Delftse Hout. Veel sportverenigingen in Pijnacker: voetbal, tennis, hockey, handbal, korfbal, manege, sportscholen en een zwembad.



> Extra informatie

De Laen Makelaardij treedt op namens de verkoper. Indien u een pand wenst aan te kopen, kunt u de informatie op onze website of in de brochure beschouwen als een uitnodiging tot het doen van een bod. De bieding kunt u zelf overbrengen, of laten overbrengen door bijvoorbeeld een makelaar die handelt in opdracht van u.

De Laen Makelaardij is lid van de **NVM**. De **erecode** van deze beroepsorganisatie van makelaars omschrijft een handelingswijze die de consument van een NVM makelaar mag verwachten. Bij consumenten bestaan vaak onduidelijkheden over het proces van aan- of verkopen van een woning. Daarom volgen hieronder een aantal aanwijzingen voor het onderhandelingsproces en het tot stand komen van een eventuele overeenkomst.

Het voortraject Om te onderhandelen, zal een kandidaat-koper eerst willen bezichtigen. De bezichtigingen gaan via de Laen Makelaardij, afspraken kunt u via ons kantoor maken. Het maken van een afspraak voor een bezichtiging geeft geen eerste rechten. Partijen zijn "vrij" totdat men in onderhandeling is getreden.

In de informatiebrochure is een aantal lijsten opgenomen waarmee de verkoper voldoet aan zijn of haar "**meldingsplicht**." Een koper heeft zelf ook een **onderzoeksplicht**, dat betekent dat u zich op iedere mogelijke wijze mag (moet) informeren, of u daarbij bij kunt laten staan. Wij raden u aan om uw onderzoeksplicht serieus te nemen en eventueel deskundigen in te schakelen zoals een makelaar, taxateur en/of een bouwkundig inspectiebureau.

Het onderhandelingstraject

- de Laen Makelaardij BV verleent geen opties in strikt juridische zin (optie tot koop) bij de verkoop van een woning. Wat is eventueel wel mogelijk?
- Bedenktijd: Is de tijd die een verkoper u gunt om over een eventuele bieding na te denken. Of en wanneer een kandidaat-koper bedenktijd krijgt, is per situatie verschillend. Eventuele bezichtigingen met andere partijen gaan wel door.
- Onder bod zijn: Deze situatie doet zich voor wanneer de verkoper, onze opdrachtgever, een tegenvoorstel doet op uw (openings)bieding. In dat geval "zijn partijen in onderhandeling." De Laen Makelaardij mag een nieuwe partij niet uitnodigen tot het doen van een bod. Het bezichtigingstraject kan in overleg met ons opdrachtgever wel doorgaan. Nieuwe kandidaten worden door ons geïnformeerd dat wij in onderhandeling zijn.
- Meer dan één biedende partij: Indien er al een onderhandeling loopt, kan zich de situatie voor doen dat een nieuwe partij toch een bod neerlegt. De Laen Makelaardij is dan verplicht deze bieding over te brengen aan de opdrachtgever. Wij verplichten ons ook de eerste partij te informeren van het feit dat er een andere bieding is binnen gekomen. Het is dan aan onze opdrachtgever om te bepalen hoe hij met de bieding omgaat. Hij kan de onderhandeling met de eerste kandidaat voortzetten en dan staat de tweede kandidaat in de wacht. Hij kan ook besluiten de onderhandelingen met de eerste kandidaat te beëindigen en met de tweede kandidaat op te starten. Een derde mogelijkheid kan zijn om alle kandidaten een eenmalig voorstel (ofwel eindvoorstel) te laten doen compleet met alle voorwaarden.

De koper is altijd verplicht een **waarborgsom** of **bankgarantie** af te geven bij de notaris. Dit bedrag is groot 10% van de koopsom.

Bij woningen met een bouwjaar van 1980 of ouder wordt standaard een **ouderdomsclausule** opgenomen.

In de vragenlijst kunnen aanvullende clausules worden opgenomen ten gunste van de verkoper. Dit zijn bijv. een asbestclausule, niet-bewoners- of materialenclausule. Een overdrachtsbelastingclausule ten gunste van verkoper zal altijd opgenomen worden.

In het kader van de Vierde Richtlijn **WWFT** zijn wij verplicht een standaard cliënten onderzoek uit te voeren voor alle betrokken verkopers en kopers. Indien uit dit standaard cliënten onderzoek zal blijken dat een verscherpt onderzoek voor koper verplicht is, bijv. omdat u als PEP wordt aangemerkt, dan zullen de kosten voor dit verplichte uitgebreide onderzoek na overleg worden doorbelast aan koper en door koper betaald zijn voordat dit uitgebreide onderzoek zal worden uitgevoerd. Onder PEP's (Politically Exposed Person) wordt verstaan personen die een prominente publieke functie bekleden of hebben bekleed en de directe familieleden of naaste geassocieerden van de personen.

Indien koper kiest voor een bepaalde notaris waarbij de **royementskosten** voor het doorhalen van de hypotheek boven het gemiddelde liggen, komen deze meerkosten voor rekening van koper. Indien koper kiest voor een bepaalde notaris met een afstand van meer dan 25 kilometer vanaf deze woning en verkoper wenst niet aanwezig te zijn bij het passeren van deze akte van levering, dan dient de verkoper de notariële volmacht te geven. De kosten voor deze volmacht worden in rekening gebracht bij koper.

Wanneer een koper 2 weken na ondertekening van de koopakte nog geen **notariskeuze** aan ons kantoor heeft doorgegeven, zal de koopakte toegestuurd worden naar notaris Wienen in Pijnacker voor verdere afwikkeling.

De meetinstructie is gebaseerd op de Uniforme meetstaat BBMI, welke gebaseerd is op **NEN2580**. De Meetinstructie is bedoeld om een meer eenduidige manier van meten toe te passen voor het geven van een indicatie van de gebruiksoppervlakte. De Meetinstructie sluit verschillen in meetuitkomsten niet volledig uit, door bijvoorbeeld interpretatieverschillen, afrondingen of beperkingen bij het uitvoeren van de meting.

Op iedere regel zijn uitzonderingen: zo kunnen er zich ook situaties voordoen die afwijken van wat hierboven is beschreven. Voor vragen kunt u terecht bij de Laen Makelaardij BV of op www.nvm.nl

Disclaimer: Deze brochure is met de uiterste zorg samengesteld. Echter voor de juistheid en de volledigheid van de verstrekte of vermelde gegevens wordt noch door de Laen Makelaardij BV noch door haar opdrachtgever aansprakelijkheid aanvaard.

LIJST VAN ZAKEN BEHORENDE BIJ:		Mandenmeesterstraat 19			
Zaken	Blijft achter	Gaat mee	Ter overname	N.v.t.	Verdere informatie
TUIN					
Tuinaanleg / bestrating	<input checked="" type="radio"/>	<input type="radio"/>	<input type="radio"/>	<input type="radio"/>	
Beplanting tuin	<input checked="" type="radio"/>	<input type="radio"/>	<input type="radio"/>	<input type="radio"/>	
Buitenverlichting	<input checked="" type="radio"/>	<input type="radio"/>	<input type="radio"/>	<input type="radio"/>	
Tijd- of schemerschakelaar/bewegingsmelder	<input type="radio"/>	<input type="radio"/>	<input type="radio"/>	<input checked="" type="radio"/>	
Buitenberging of tuinhuis	<input checked="" type="radio"/>	<input type="radio"/>	<input type="radio"/>	<input type="radio"/>	
Kasten in berging	<input checked="" type="radio"/>	<input type="radio"/>	<input type="radio"/>	<input type="radio"/>	
Legplanken in berging	<input checked="" type="radio"/>	<input type="radio"/>	<input type="radio"/>	<input type="radio"/>	
Werkbank in berging	<input checked="" type="radio"/>	<input type="radio"/>	<input type="radio"/>	<input type="radio"/>	
Broeikas	<input type="radio"/>	<input type="radio"/>	<input type="radio"/>	<input checked="" type="radio"/>	
Voet droogmolen	<input checked="" type="radio"/>	<input type="radio"/>	<input type="radio"/>	<input type="radio"/>	
Overige losse zaken:					
-	<input type="radio"/>	<input type="radio"/>	<input type="radio"/>	<input type="radio"/>	
-	<input type="radio"/>	<input type="radio"/>	<input type="radio"/>	<input type="radio"/>	
-	<input type="radio"/>	<input type="radio"/>	<input type="radio"/>	<input type="radio"/>	
-	<input type="radio"/>	<input type="radio"/>	<input type="radio"/>	<input type="radio"/>	

OVERIGE ZAKEN EXTERIEUR	Blijft achter	Gaat mee	Ter overname	N.v.t.	Verdere informatie
Deurbel	<input checked="" type="radio"/>	<input type="radio"/>	<input type="radio"/>	<input type="radio"/>	
Losse brievenbus	<input type="radio"/>	<input type="radio"/>	<input type="radio"/>	<input checked="" type="radio"/>	
Zonnescherm	<input checked="" type="radio"/>	<input type="radio"/>	<input type="radio"/>	<input type="radio"/>	
Rolluiken	<input type="radio"/>	<input type="radio"/>	<input type="radio"/>	<input checked="" type="radio"/>	
Screens	<input type="radio"/>	<input type="radio"/>	<input type="radio"/>	<input checked="" type="radio"/>	
Vlaggenstokhouder of vlaggenmast	<input checked="" type="radio"/>	<input type="radio"/>	<input type="radio"/>	<input type="radio"/>	
Schotel en/of antenne	<input checked="" type="radio"/>	<input type="radio"/>	<input type="radio"/>	<input type="radio"/>	
Kliko's (groen/grijs/blauw)	<input checked="" type="radio"/>	<input type="radio"/>	<input type="radio"/>	<input type="radio"/>	

BEVEILIGING	Blijft achter	Gaat mee	Ter overname	N.v.t.	Verdere informatie
Alarm	<input type="radio"/>	<input type="radio"/>	<input type="radio"/>	<input checked="" type="radio"/>	
Kluis	<input type="radio"/>	<input type="radio"/>	<input type="radio"/>	<input checked="" type="radio"/>	
Veiligheidssloten	<input checked="" type="radio"/>	<input type="radio"/>	<input type="radio"/>	<input type="radio"/>	
Overige inbraakpreventie	<input type="radio"/>	<input type="radio"/>	<input type="radio"/>	<input checked="" type="radio"/>	
Rookmelders	<input checked="" type="radio"/>	<input type="radio"/>	<input type="radio"/>	<input type="radio"/>	
Koolmonoxide melder	<input type="radio"/>	<input type="radio"/>	<input type="radio"/>	<input checked="" type="radio"/>	
Veiligheidsschakelaar wasmachine	<input checked="" type="radio"/>	<input type="radio"/>	<input type="radio"/>	<input type="radio"/>	
Waterslot wasmachine	<input checked="" type="radio"/>	<input type="radio"/>	<input type="radio"/>	<input type="radio"/>	

RAAMBEKLEDING	Blijft achter	Gaat mee	Ter overname	N.v.t.	Verdere informatie
Gordijnrails	<input checked="" type="radio"/>	<input type="radio"/>	<input type="radio"/>	<input type="radio"/>	
Gordijnen	<input checked="" type="radio"/>	<input type="radio"/>	<input type="radio"/>	<input type="radio"/>	
Vitrages	<input checked="" type="radio"/>	<input type="radio"/>	<input type="radio"/>	<input type="radio"/>	
Rol gordijnen	<input checked="" type="radio"/>	<input type="radio"/>	<input type="radio"/>	<input type="radio"/>	
Vouwgordijnen	<input type="radio"/>	<input type="radio"/>	<input type="radio"/>	<input checked="" type="radio"/>	
Plisségordijnen	<input type="radio"/>	<input type="radio"/>	<input type="radio"/>	<input checked="" type="radio"/>	
Lamellen	<input type="radio"/>	<input type="radio"/>	<input type="radio"/>	<input checked="" type="radio"/>	
Jaloezieën	<input type="radio"/>	<input type="radio"/>	<input type="radio"/>	<input checked="" type="radio"/>	
Shutters	<input type="radio"/>	<input type="radio"/>	<input type="radio"/>	<input checked="" type="radio"/>	
(Losse) horren of rolhorren	<input type="radio"/>	<input type="radio"/>	<input type="radio"/>	<input checked="" type="radio"/>	

VLOERBEDEKKING	Blijft achter	Gaat mee	Ter overname	N.v.t.	Verdere informatie
Tapijt	<input type="radio"/>	<input type="radio"/>	<input type="radio"/>	<input checked="" type="radio"/>	
Laminaat	<input checked="" type="radio"/>	<input type="radio"/>	<input type="radio"/>	<input type="radio"/>	
PVC vloer	<input type="radio"/>	<input type="radio"/>	<input type="radio"/>	<input checked="" type="radio"/>	
Vinyl / zeil	<input type="radio"/>	<input type="radio"/>	<input type="radio"/>	<input checked="" type="radio"/>	
Houten vloer(delen)	<input type="radio"/>	<input type="radio"/>	<input type="radio"/>	<input checked="" type="radio"/>	
Parketvloer	<input checked="" type="radio"/>	<input type="radio"/>	<input type="radio"/>	<input type="radio"/>	
Plavuizen of stenen vloer	<input checked="" type="radio"/>	<input type="radio"/>	<input type="radio"/>	<input type="radio"/>	

VERLICHTING	Blijft achter	Gaat mee	Ter overname	N.v.t.	Verdere informatie
Inbouwspots	<input checked="" type="radio"/>	<input type="radio"/>	<input type="radio"/>	<input type="radio"/>	
Opbouwspots / plafondlampen	<input checked="" type="radio"/>	<input type="radio"/>	<input type="radio"/>	<input type="radio"/>	
Hanglampen	<input type="radio"/>	<input checked="" type="radio"/>	<input type="radio"/>	<input type="radio"/>	
Dimmers	<input checked="" type="radio"/>	<input type="radio"/>	<input type="radio"/>	<input type="radio"/>	
Overig:	<input type="radio"/>	<input type="radio"/>	<input type="radio"/>	<input type="radio"/>	

MEUBILAIR	Blijft achter	Gaat mee	Ter overname	N.v.t.	Verdere informatie
Losse kast(en)	<input checked="" type="radio"/>	<input type="radio"/>	<input type="radio"/>	<input type="radio"/>	zolderetage + vloering
	<input type="radio"/>	<input checked="" type="radio"/>	<input type="radio"/>	<input type="radio"/>	computerkamer
	<input type="radio"/>	<input checked="" type="radio"/>	<input type="radio"/>	<input type="radio"/>	grijze kast slaapkamer achter
Legplanken	<input type="radio"/>	<input type="radio"/>	<input type="radio"/>	<input checked="" type="radio"/>	
	<input type="radio"/>	<input type="radio"/>	<input type="radio"/>	<input type="radio"/>	
	<input type="radio"/>	<input type="radio"/>	<input type="radio"/>	<input type="radio"/>	
Bureaus	<input type="radio"/>	<input checked="" type="radio"/>	<input type="radio"/>	<input type="radio"/>	
Kapstok	<input type="radio"/>	<input checked="" type="radio"/>	<input type="radio"/>	<input type="radio"/>	
Spiegelwand(en)	<input type="radio"/>	<input type="radio"/>	<input type="radio"/>	<input checked="" type="radio"/>	
Radiatorafwerking	<input type="radio"/>	<input type="radio"/>	<input type="radio"/>	<input checked="" type="radio"/>	
Schilderij ophangstelsysteem	<input type="radio"/>	<input type="radio"/>	<input type="radio"/>	<input checked="" type="radio"/>	
Overig meubilair	<input checked="" type="radio"/>	<input type="radio"/>	<input type="radio"/>	<input type="radio"/>	inbouwkast slaapkamer voorzijde
	<input type="radio"/>	<input type="radio"/>	<input type="radio"/>	<input type="radio"/>	
	<input type="radio"/>	<input type="radio"/>	<input type="radio"/>	<input type="radio"/>	

ELEKTRISCHE INSTALLATIES	Blijft achter	Gaat mee	Ter overname	N.v.t.	Verdere informatie
Mechanische ventilatie	<input checked="" type="radio"/>	<input type="radio"/>	<input type="radio"/>	<input type="radio"/>	
Balans ventilatie systeem	<input type="radio"/>	<input type="radio"/>	<input type="radio"/>	<input checked="" type="radio"/>	
Airconditioning	<input type="radio"/>	<input type="radio"/>	<input type="radio"/>	<input checked="" type="radio"/>	
Oplaadpunt elektrische auto	<input type="radio"/>	<input type="radio"/>	<input type="radio"/>	<input checked="" type="radio"/>	
Zonnepanelen	<input type="radio"/>	<input type="radio"/>	<input type="radio"/>	<input checked="" type="radio"/>	
Zonneboiler	<input type="radio"/>	<input type="radio"/>	<input type="radio"/>	<input checked="" type="radio"/>	

SANITAIR	Blijft achter	Gaat mee	Ter overname	N.v.t.	Verdere informatie
Toiletrolhouder	<input checked="" type="radio"/>	<input type="radio"/>	<input type="radio"/>	<input type="radio"/>	
Toiletborstelhouder	<input checked="" type="radio"/>	<input type="radio"/>	<input type="radio"/>	<input type="radio"/>	badkamer
Spiegel	<input checked="" type="radio"/>	<input type="radio"/>	<input type="radio"/>	<input type="radio"/>	badkamer
Planchet / handdoekhaakje / toiletbril	<input checked="" type="radio"/>	<input type="radio"/>	<input type="radio"/>	<input type="radio"/>	
Ligbad	<input type="radio"/>	<input type="radio"/>	<input type="radio"/>	<input checked="" type="radio"/>	
Jacuzzi / whirlpool	<input type="radio"/>	<input type="radio"/>	<input type="radio"/>	<input checked="" type="radio"/>	
Douche (cabine / scherm)	<input checked="" type="radio"/>	<input type="radio"/>	<input type="radio"/>	<input type="radio"/>	
Stoomdouche(cabine)	<input type="radio"/>	<input type="radio"/>	<input type="radio"/>	<input checked="" type="radio"/>	
Wastafel(meubel)	<input checked="" type="radio"/>	<input type="radio"/>	<input type="radio"/>	<input type="radio"/>	
Losse kast	<input type="radio"/>	<input type="radio"/>	<input type="radio"/>	<input checked="" type="radio"/>	
Sauna met toebehoren	<input type="radio"/>	<input type="radio"/>	<input type="radio"/>	<input checked="" type="radio"/>	

KEUKEN	Blijft achter	Gaat mee	Ter overname	N.v.t.	Verdere informatie
Keukenblok (met bovenkasten)	<input checked="" type="radio"/>	<input type="radio"/>	<input type="radio"/>	<input type="radio"/>	
Gasfornuis met ingebouwde oven	<input checked="" type="radio"/>	<input type="radio"/>	<input type="radio"/>	<input type="radio"/>	
Gaskookplaat	<input checked="" type="radio"/>	<input type="radio"/>	<input type="radio"/>	<input type="radio"/>	
Inductiekookplaat	<input type="radio"/>	<input type="radio"/>	<input type="radio"/>	<input checked="" type="radio"/>	
Keramische kookplaat	<input type="radio"/>	<input type="radio"/>	<input type="radio"/>	<input checked="" type="radio"/>	
Afzuigkap	<input checked="" type="radio"/>	<input type="radio"/>	<input type="radio"/>	<input type="radio"/>	
Koelvriescombinatie	<input checked="" type="radio"/>	<input type="radio"/>	<input type="radio"/>	<input type="radio"/>	
(Losse) koelkast	<input type="radio"/>	<input type="radio"/>	<input type="radio"/>	<input checked="" type="radio"/>	
(Losse) vriezer	<input type="radio"/>	<input type="radio"/>	<input type="radio"/>	<input checked="" type="radio"/>	
Vaatwasser	<input type="radio"/>	<input type="radio"/>	<input type="radio"/>	<input checked="" type="radio"/>	
Oven	<input checked="" type="radio"/>	<input type="radio"/>	<input type="radio"/>	<input type="radio"/>	
Magnetron	<input type="radio"/>	<input type="radio"/>	<input type="radio"/>	<input checked="" type="radio"/>	
Combimagnetron	<input type="radio"/>	<input type="radio"/>	<input type="radio"/>	<input checked="" type="radio"/>	
Stoomoven	<input type="radio"/>	<input type="radio"/>	<input type="radio"/>	<input checked="" type="radio"/>	
Quooker	<input type="radio"/>	<input type="radio"/>	<input type="radio"/>	<input checked="" type="radio"/>	
Inbouwkoffiezetapparaat	<input type="radio"/>	<input type="radio"/>	<input type="radio"/>	<input checked="" type="radio"/>	
Wijnklimaatkast	<input type="radio"/>	<input type="radio"/>	<input type="radio"/>	<input checked="" type="radio"/>	
Keukenaccessoires (rekjes etc.)	<input type="radio"/>	<input type="radio"/>	<input type="radio"/>	<input checked="" type="radio"/>	

VERWARMING / WARMWATER / ISOLATIE	Blijft achter	Gaat mee	Ter overname	N.v.t.	Verdere informatie
C.v-ketel	<input checked="" type="radio"/>	<input type="radio"/>	<input type="radio"/>	<input type="radio"/>	
Warmtepomp	<input type="radio"/>	<input type="radio"/>	<input type="radio"/>	<input checked="" type="radio"/>	
Geiser	<input type="radio"/>	<input type="radio"/>	<input type="radio"/>	<input checked="" type="radio"/>	
Warmwaterboiler	<input checked="" type="radio"/>	<input type="radio"/>	<input type="radio"/>	<input type="radio"/>	
Close-in boiler	<input type="radio"/>	<input type="radio"/>	<input type="radio"/>	<input checked="" type="radio"/>	
Thermostaat	<input checked="" type="radio"/>	<input type="radio"/>	<input type="radio"/>	<input type="radio"/>	
Intelligente thermostaten (Toon etc.)	<input type="radio"/>	<input type="radio"/>	<input type="radio"/>	<input checked="" type="radio"/>	
Stadsverwarming	<input type="radio"/>	<input type="radio"/>	<input type="radio"/>	<input checked="" type="radio"/>	

HAARDEN	Blijft achter	Gaat mee	Ter overname	N.v.t.	Verdere informatie
Open haard	<input type="radio"/>	<input type="radio"/>	<input type="radio"/>	<input checked="" type="radio"/>	
Sierschouw	<input type="radio"/>	<input type="radio"/>	<input type="radio"/>	<input checked="" type="radio"/>	
Gashaard	<input type="radio"/>	<input type="radio"/>	<input type="radio"/>	<input checked="" type="radio"/>	
Kachel	<input type="radio"/>	<input type="radio"/>	<input type="radio"/>	<input checked="" type="radio"/>	
Pellet kachel	<input type="radio"/>	<input type="radio"/>	<input type="radio"/>	<input checked="" type="radio"/>	

ANDERE ZAKEN DIE GEEN EIGENDOM ZIJN ZOALS HUUR OF LEASECONTRACTEN	Ja	Nee	N.v.t.		Verdere informatie
C.v.-ketel	<input type="radio"/>	<input type="radio"/>	<input checked="" type="radio"/>		
Boiler	<input type="radio"/>	<input type="radio"/>	<input checked="" type="radio"/>		
Geiser	<input type="radio"/>	<input type="radio"/>	<input checked="" type="radio"/>		
Zonnepanelen	<input type="radio"/>	<input type="radio"/>	<input checked="" type="radio"/>		
	<input type="radio"/>	<input type="radio"/>	<input checked="" type="radio"/>		

LET OP! Bij zaken met een huur- of leasecontract dient het contract voor overdracht woning stopgezet / beëindigd / afgekocht te zijn!

VRAGENLIJST

Behorende bij

Mandenmeesterstraat 19

te

Pijnacker

Indien u dat nodig vindt, kunt u nadere informatie geven aan het einde van deze vragenlijst of bij de tekst. Als u twijfelt over de juiste beantwoording of als u een vraag niet begrijpt, zet dan een vraagteken voor de vraag. Neem vervolgens zo snel mogelijk contact op met uw NVM-makelaar. Een kopie van de vragenlijst over de woning wordt verstrekt aan de koper. Tevens wordt een kopie van de vragenlijst als bijlage aan de koopakte gehecht.

Deze vragenlijst is ingevuld door de opdrachtgever(s) en veelal gecontroleerd door de makelaar. De gegeven informatie dient dan ook te worden beschouwd als gegeven door de opdrachtgever(s). De bedoeling van deze lijst is om een gegadigde voor een woning zo goed mogelijk te informeren over de huidige staat van het geheel.

1. Bijzonderheden	
Zijn er nadat u het perceel in eigendom hebt gekregen nog andere, eventuele aanvullende notariële of onderhandse akten opgesteld van het pand (<i>denk hierbij aan een verklaring van erfrecht of akte van verdeling</i>)?	Nee
Zijn er mondelinge of schriftelijke afspraken gemaakt over aangrenzende percelen (<i>denk hierbij aan regelingen voor het gebruik van een poort, schuur, garage, tuin, overeenkomsten met meerdere burens toezeggingen, erfafscheidingen</i>)?	Nee
Wijken de huidige terreinafscheidingen volgens u af van de kadastrale eigendomsgrenzen? (<i>denk hierbij ook aan strookjes grond van de gemeente die u in gebruik heeft, of grond van u die gebruikt wordt door de burens</i>)?	Nee
Is een gedeelte van uw pand, schuur, garage of schutting gebouwd op grond van de burens of andersom?	Nee
Heeft u grond van derden in gebruik?	Nee
Rusten er voorzover u weet bijzondere rechten op het perceel, zoals bijv. vruchtgebruik of erfdienstbaarheden? (<i>Bijzondere lasten en beperkingen kunnen privaatrechtelijke beperkingen zijn zoals (lijdende) erfdienstbaarheden (bijvoorbeeld een recht van overpad), kwalitatieve verplichtingen, kettingbedingen, vruchtgebruik, voorkeursrecht (bijvoorbeeld een eerste recht van koop), opstalrecht, erfpacht, huurkoop. Het kan ook gaan om publiekrechtelijke beperkingen zoals een aanschrijving van de gemeente in het kader van een illegale verbouwing</i>)	Nee
Is de Wet voorkeursrecht gemeenten van toepassing?	Nee

Is er sprake (geweest) van ruilkaveling?	Nee
Is er een anti-speculatie beding van toepassing op de woning?	Nee
Is er sprake van onteigening?	Nee
Is uw woning opgenomen als beschermd monument, beschermd stads- of dorpsgezicht, gemeentelijk monument o.i.d.?	Nee
Is het huis of de grond geheel of gedeeltelijk verhuurd of bij anderen in gebruik?	Nee
Is er over het pand een geschil / procedures gaande, al dan niet bij de rechter, huurcommissie of een andere instantie?	Nee
Is er bezwaar gemaakt tegen de waardebeschikking WOZ?	Nee
Zijn u door de overheid of nutsbedrijven verbeteringen of herstellingen voorgeschreven of aangekondigd die nog niet of niet naar behoren zijn uitgevoerd?	Nee
Is het pand onbewoonbaar verklaard of in het verleden ooit onbewoonbaar verklaard geweest?	Nee
Is er bij de verkoop sprake van een omzetbelastingheffing? <i>(bijvoorbeeld omdat het een voormalig bedrijfsonroerendgoed is, of een woning met praktijkgedeelte, of omdat u pas ingrijpend verbouwd hebt)?</i>	Nee
Zijn er in het verleden subsidies of premies verstrekt die bij de verkoop van de woning voor een deel kunnen worden teruggevorderd?	Nee
Hoe gebruikt u de woning nu <i>(bijvoorbeeld woning, praktijk, winkel opslag)?</i>	Woning
Is dit gebruik volgens u en/of de gemeente toegestaan?	Ja

2. Gevels	
Is er sprake (geweest) van vochtdoorslag of aanhoudend vochtige plekken op de gevels?	Nee
Zijn er (gerepareerde) scheuren/ beschadigingen in/aan de gevel of in de woning aanwezig?	Nee
Zijn de gevels tijdens de bouw geïsoleerd?	Ja
Zijn de gevels na de bouw geïsoleerd?	Nee
Zo ja, wanneer en hoe is dit uitgevoerd?	n.v.t.
Zijn de gevels ooit gereinigd?	Nee
Zo ja, wanneer en hoe is dit uitgevoerd?	n.v.t.

3. Daken									
Hoe oud zijn de daken?	<table border="0"> <tr> <td>Uitbouw</td> <td>Garage</td> </tr> <tr> <td>Dakkapel</td> <td>Berging</td> </tr> <tr> <td>Opbouw</td> <td>Pannendak 35 jaar</td> </tr> <tr> <td>Erker</td> <td>Overig</td> </tr> </table>	Uitbouw	Garage	Dakkapel	Berging	Opbouw	Pannendak 35 jaar	Erker	Overig
Uitbouw	Garage								
Dakkapel	Berging								
Opbouw	Pannendak 35 jaar								
Erker	Overig								
Heeft u last van daklekkages (gehad)?	Nee								
Zo ja, wat was de oorzaak en hoe is het opgelost?	n.v.t.								
Zijn er in het verleden gebreken geconstateerd aan de dakconstructie (zoals scheve, doorbuigende, krakende, beschadigde en/of aangetaste dakdelen)?	Nee								
Heeft u het dak al eens (gedeeltelijk) laten vernieuwen c.q. laten repareren?	Nee								
Zo ja, wanneer en waarom is dit uitgevoerd?	n.v.t.								
Is het dak tijdens de bouw geïsoleerd?	Ja								
Is het dak na de bouw geïsoleerd?	n.v.t.								
Zijn de regenwaterafvoeren lek of verstopt?	Nee								
Zijn de dakgoten lek of verstopt?	Nee								
Zijn de dakgoten vernieuwd?	Nee								

Zo ja, wanneer zijn de dakgoten vernieuwd?	n.v.t.
--	--------

4. Kozijnen, ramen en deuren	
Wanneer zijn de kozijnen, ramen en deuren voor het laatst geschilderd?	2017
Is het schilderwerk door erkend schildersbedrijf uitgevoerd?	Nee
Functioneren alle scharnieren en sloten?	Ja
Zijn voor alle afsluitbare deuren, ramen etc. sleutels aanwezig?	Ja
Is er sprake van isolerende beglazing (dubbelglas)?	Ja
Is er beglazing vernieuwd?	Nee
Zo ja, welke beglazing in de woning is vernieuwd?	n.v.t.
Is er bij dubbel glas sprake van een lekke ruit of scheurvorming?	Ja, de ruit van de achterdeur is lek.

5. Vloeren, plafonds en wanden	
Is er sprake (geweest) van vochtdoorslag of optrekkend vocht op vloeren, plafonds en/of wanden?	Ja, het plafond boven de eettafel
Zijn er maatregelen genomen tegen bovenstaande vochtproblemen?	Ja
Is er sprake (geweest) van schimmelvorming op de vloeren, plafonds en/of wanden?	Nee
Zijn er (gerepareerde) of (verborgen) scheuren en/of beschadigingen in/aan vloeren, plafonds en/of wanden aanwezig?	Nee
Hebben zich in het verleden problemen voorgedaan met de afwerking (<i>bijvoorbeeld loszittend tegelwerk, loslatend behang of spuitwerk, holklinkend of loszittend stucwerk, etc.</i>)?	Nee
Is er sprake (geweest) van gebreken aan de vloerconstructie (<i>zoals scheve, doorbuigende, krakende, beschadigde en/of aangetaste vloerdelen</i>)?	Nee
Is de vloer tijdens de bouw geïsoleerd?	Ja

Is de vloer na de bouw geïsoleerd?	Nee
Als de vloer na de bouw geïsoleerd is, hoe is dit uitgevoerd en wanneer?	n.v.t.
Ligt er onder de huidige vloer een andere vloerbedekking?	Nee
Zo ja, wat voor vloer ligt er onder de huidige vloerbedekking?	n.v.t.

6. Kelder, kruipruimte en fundering

Is er sprake (geweest) van gebreken aan de fundering?	Nee
Heeft u de kruipruimte laten isoleren?	Nee
Zo ja, wanneer en via welke methode?	Nee
Is de kruipruimte toegankelijk?	Ja
Zo ja, waar is het luik van de kruipruimte te vinden?	Onder de mat bij de voordeur.
Is de kruipruimte droog?	Ja
Is er sprake van vochtdoorslag door de kelderwand?	Nee, wel bij de meterkast.
Is de grondwaterstand in de afgelopen jaren waarneembaar gewijzigd of is er sprake van wateroverlast geweest?	Nee

7. Installaties

Hoe is de warmwatervoorziening van de woning geregeld?	Gasketel
Hoe wordt de woning verwarmd?	Gasketel
Heeft u vloerverwarming in de woning?	Nee
Zo ja, waar ligt de vloerverwarming?	n.v.t.
Wat is het merk van de c.v.-ketel?	Nefit, Moduline 1010
Wat is het bouwjaar van de c.v.-ketel?	2018
Wanneer heeft de c.v.-ketel een laatste onderhoudsbeurt gehad?	2021

Is het onderhoud uitgevoerd door een erkend bedrijf?	fa. Jantschik
Is meer dan 1 keer per jaar bijvullen van de c.v.-installatie noodzakelijk?	Nee
Zijn er radiatoren die niet warm worden?	Nee
Zijn er radiatoren of (water)leidingen die lekken of hebben gelekt?	Nee
Zijn er radiatoren of (water)leidingen die ooit zijn bevroren?	Nee
Zijn er vertrekken die niet (goed) warm worden?	Nee
In welk jaar zijn voor het laatst de aanwezige schoorsteenkanalen/rookgasafvoeren geveegd/gereinigd?	n.v.t.
Wanneer heeft u de aanwezige schoorsteenkanalen voor het laatst gebruikt?	n.v.t.
Is de trek van aanwezige schoorsteenkanalen goed?	n.v.t.
Is de elektrische installatie vernieuwd (Zo ja, wanneer is de elektrische installatie vernieuwd)?	n.v.t.
Zijn u gebreken of bezwaren bekend van de technische installaties?	Nee
Is er ergens nog oude canvas bedrading in de woning?	Nee
Heeft de woning zonnepanelen die uw eigendom zijn?	Nee
In welk jaar zijn de zonnepanelen geplaatst?	n.v.t.
Is de btw over het aankoopbedrag teruggevraagd van de Belastingdienst?	n.v.t.
Hoeveel stroom heeft u het afgelopen jaar opgewekt?	n.v.t.
Hoelang zit er nog fabrieksgarantie op de zonnepanelen?	n.v.t.
Zijn de panelen aangeschaft met subsidie (Zo ja, moet dit bedrag nog worden terugbetaald)?	n.v.t.
Hoe is het internet in uw woning geregeld?	SKP, zilvervariant. Glasvezel in 2022 aangelegd en aanwezig in woning.

8. Sanitair en riolering	
Zijn er beschadigingen aan wastafels, kranen, douche, bad, toiletten, gootstenen, etc?	Nee
Lopen de afvoeren van wastafels, douche, bad, toiletten, gootstenen en kranen goed door?	Ja
Is uw huis aangesloten op het gemeenteriool?	Ja
Zijn er gebreken (geweest) aan de riolering? (zoals breuken, stankoverlast, lekkages etc?)	Nee
Is er voorzover u bekend een septictank of beerput in het perceel aanwezig?	Nee
Zo ja, waar bevindt de beerput of septictank zich in het perceel?	n.v.t.

9. Diversen	
Wat is het bouwjaar van uw woning?	1987
Zijn er asbesthoudende materialen in de woning aanwezig?	Nee
Blijft er in de woning zeil achter, al dan niet vastgelijmd, dat is aangeschaft tussen 1955 en 1982?	Nee
Is er sprake van loden leidingen in de woning?	Nee
Is de grond verontreinigd?	Nee
Is er een olietank aanwezig?	Nee
Is er een KIWA certificaat voor de sanering van de olietank aanwezig?	n.v.t.
Is er sprake van overlast door ongedierte in en om de woning (muisen, ratten, kakkerlakken etc.)?	Nee
Is het pand voorzover u bekend aangetast door houtworm, boktor, zwam of andere ongedierte?	Nee
Is er voorzover u bekend sprake van betonrot (Chlorideschade) (betonrot komt vooral voor in kruipruimtes van woningen gebouwd tussen 1965 en 1981 die voorzien zijn van betonnen vloerelementen van het merk Kwaaitaal of Manta. Ook andere beton- elementen - bijvoorbeeld balkons - kunnen aangetast zijn)?	Nee

Zo ja, heeft u hier onderzoek naar laten doen?	n.v.t.
Is er een buitenkraan aanwezig?	Ja

10. Verbouwingen	
Hebben er extern verbouwingen plaatsgevonden? (bijv. een uitbouw of een dakkapel)	Nee
Zo ja, wanneer zijn deze werkzaamheden uitgevoerd?	n.v.t.
Hebben er intern verbouwingen plaatsgevonden? (bijv. keuken, badkamer, toilet, extra kamers gerealiseerd)	Ja
Zo ja, wanneer zijn deze werkzaamheden uitgevoerd?	Badkamer 2001 Toilet 2019
Zijn er verbouwingen of uitbreidingen uitgevoerd <u>zonder</u> omgevingsvergunning (of bouwvergunning)?	Nee
Indien u een parketvloer heeft, kan deze nog geschuurd worden?	Ja

11. Vaste lasten	
Onroerende zaak belasting per jaar?	€ 283,24
Wat is de WOZ-waarde?	€ 336,000,-
Hoogheemraadschap Watersysteemheffing per jaar	€ 116,88
Hoogheemraadschap Zuiveringsheffing per jaar	€ 251,25 (3 vervuilingseenheden (ve) = 2 personen of meer)
Afvalstofheffing per jaar	€ 364,56 (2-persoonshuishouden)
Rioolheffing per jaar	€ 228,36
Welke voorschotbedragen betaalt u maandelijks aan de nutsbedrijven?	Dunea: 21,43 Gas: 56,00 Elektra: 56,00 Blokverwarming: n.v.t.
Zijn er lease- en/of huurkoopcontracten?	Nee
Hebt u alle gemeentelijke belastingen die u verschuldigd bent al betaald?	Ja
Is er een parkeervergunning nodig in uw straat of omgeving?	Nee

12. Garanties	
Zijn er nog lopende onderhoudscontracten en/of garantieregelingen overdraagbaar aan de koper?	Nee
Bent u in het bezit een nieuwbouw certificaat?	Nee

13. Overig	
Heeft u in de directe omgeving problemen of overlast van omliggende burens, winkels, groeperingen e.d. welke van doorslaggevend belang kunnen zijn voor een koper bij het nemen van een koopbeslissing?	Nee
Zijn u bepaalde ontwikkelingen bekend in uw omgeving welke voor een koper wetenswaard zijn?	Nee
Is u verder nog iets bekend, dat naar uw idee van invloed kan zijn op de aankoopbeslissing van de koper?	Nee

14. VvE checklist	
Is de VvE ingeschreven in de Kamer van Koophandel?	n.v.t.
Uit hoeveel appartementsrechten bestaat de VvE?	n.v.t.
Is er een eigenaar met 50% of meer dan 50% van het aantal stemmen?	n.v.t.
Breukdeel van het aandeel in het appartementencomplex:	Woning: Berging: Parkeerplaats:
Aantal stemmen voor uw appartement?	n.v.t.
Is er een professionele bestuurder? <i>Toelichting: Vroeger was de wettelijke term voor bestuurder: administrateur. Het bestuur beheert de middelen en zorgt voor uitvoering van de besluiten van de vergadering</i>	n.v.t.
Zo nee, is de bestuurder lid van de VvE?	n.v.t.

> Leuk huis gezien bij een andere makelaar?

Dan kunnen de dames van **de Laen Makelaardij** u helpen met de aankoop van uw nieuwe woning.

Een NVM makelaar werkt nooit met 2 petten op en kan dus óf verkoopmakelaar zijn óf aankoopmakelaar zijn.

Neem contact op met **de Laen Makelaardij** en wij bekijken uw toekomstige woning met aandacht en deskundigheid.

Ons kantoor levert altijd maatwerk. Daarom kunt u bij **de Laen Makelaardij** informeren naar de tarieven voor de hulp bij aankoop van een woning.



**Een huis kopen
zonder zorgen?**

Schakel een NVM-aankoopmakelaar in

NVM

[nvm.nl](https://www.nvm.nl)

The advertisement features a photograph of a modern residential development with several houses of varying styles, including a prominent white and grey modern house and a traditional brick house. The houses are set on a green lawn with trees and a clear blue sky. The text is overlaid on the image, with the main headline in large blue letters and the call to action in a red box. The NVM logo is in the top right corner, and the website URL is in the bottom right corner.

INTERESSE

in deze woning?



Neem gerust contact met ons op!

We helpen je graag verder.

Oostlaan 6A
2641 DK
Pijnacker

TEL. (015) 361 51 90
www.delaen.nl
info@delaen.nl



de Laen
makelaardij