

TE KOOP



Judith Leysterlaan 12, Pijnacker

Vraagprijs € 439.000 k.k.

Oostlaan 6A
2641 DK
Pijnacker

TEL. (015) 361 51 90
www.delaen.nl
info@delaen.nl



de Laen
makelaardij

> Het team van de Laen Makelaardij

Heeft u vragen over het kopen of verkopen van een woning?

Of heeft u een taxatierapport nodig voor bijvoorbeeld een verbouwing, het oversluiten van uw huidige hypotheek of aankoop van uw nieuwe woning?

Bel dan gerust even met ons kantoor: 015-361 5190.

Wij zijn u graag van dienst!



Anneke Haak
anneke@delaen.nl



Ellen Jongbloed
ellen@delaen.nl



Nadine Duurkoop
nadine@delaen.nl



Lynn Kouwenhoven
info@delaen.nl



Aëliisa Daane
info@delaen.nl



Dorothy San Giorgi
info@delaen.nl



Amber Kleijn
info@delaen.nl



> Kenmerken

Woonoppervlakte

150 m²

Perceeloppervlakte

172 m²

Inhoud

505 m³

Bouwjaar

1991

Prijs

Vraagprijs € 439.000 k.k.

Soort woning

eengezinswoning

Type woning

tussenwoning

Aantal kamers

6

Aantal slaapkamers

5

Isolatie

**dakisolatie, muurisolatie, vloerisolatie,
dubbel glas**





> Omschrijving

FANTASTISCH WONEN IN KLAPWIJK! Als je op zoek bent naar een grote woning met veel vierkante meters op een mooie plek in Klapwijk, zoek dan niet langer!

Pluspunten:

- + 150 m² woonoppervlak
- + 2 dakkapellen
- + diepe achtertuin
- + goed onderhouden
- + alarmsysteem aanwezig
- + 5 slaapkamers

Hal: in hal het toilet, de meterkast, trapopgang en goede ruimte voor een kapstok / garderobe. Het toilet is netjes betegeld en v.v. een wasbakje.

Woonkamer: een echt ruime woonkamer met een binnenmaat van 5,80 meter. Schuifpui naar de achtertuin. Trapkast onder de trap. Goed zicht op de achtertuin.

Keuken: de keuken aan de voorzijde heeft een U-vorm en is netjes uitgevoerd. De keuken is v.v. de volgende inbouwapparatuur: inductiekookplaat, afzuigkap, vaatwasser, koelvriescombinatie, combimagnetron en oven. De mogelijkheid bestaat om er een open keuken van te maken.

Tuin: de achtertuin is mooi aangelegd en verzorgd. De tuin wordt gesierd door een vijver en fijne terrasoverkapping. Achterin de tuin de stenen berging en poort deur naar het achterpad. De tuin grenst aan een pleintje. Ideaal om bijv. de tuin in/uit te rijden met een scooter of motor. De voortuin is ook mooi aangelegd met tevens een vijver.

Slaapkamers 1e etage: grote slaapkamer aan de voorzijde met vaste schuifkast, wastafel en toegang tot het balkon. Grote 2e slaapkamer aan de achterzijde. Iets kleinere 3e slaapkamer. Door de breedte van het huis heeft ook deze 'kleinste' kamer goede afmetingen.

Badkamer & toilet: ruime, verzorgde badkamer met douche en wastafelmeubel met 2 wasbakken. Raam ook aanwezig. Apart toilet op de overloop.

Slaapkamers 2e etage: door de 2 dakkapellen zowel aan de voor- als achterzijde een grote slaapkamer.

Overloop 2e etage: opstelling van de c.v.-ketel (2016), wasapparatuur en mechanische ventilatie (vernieuwd). Door de dakkapel is de overloop ook ruimer en lichter geworden. Veel bergruimte op deze etage onder het schuine dakvlak.

Bijzonderheden:

- 2 dakkapellen
- gehele voor en achterzijde opnieuw geschilderd mei 2021
- veel woonoppervlak
- dichtbij de metro en winkels
- speeltuin voor kleine kindjes om de hoek

Oplevering zo snel mogelijk





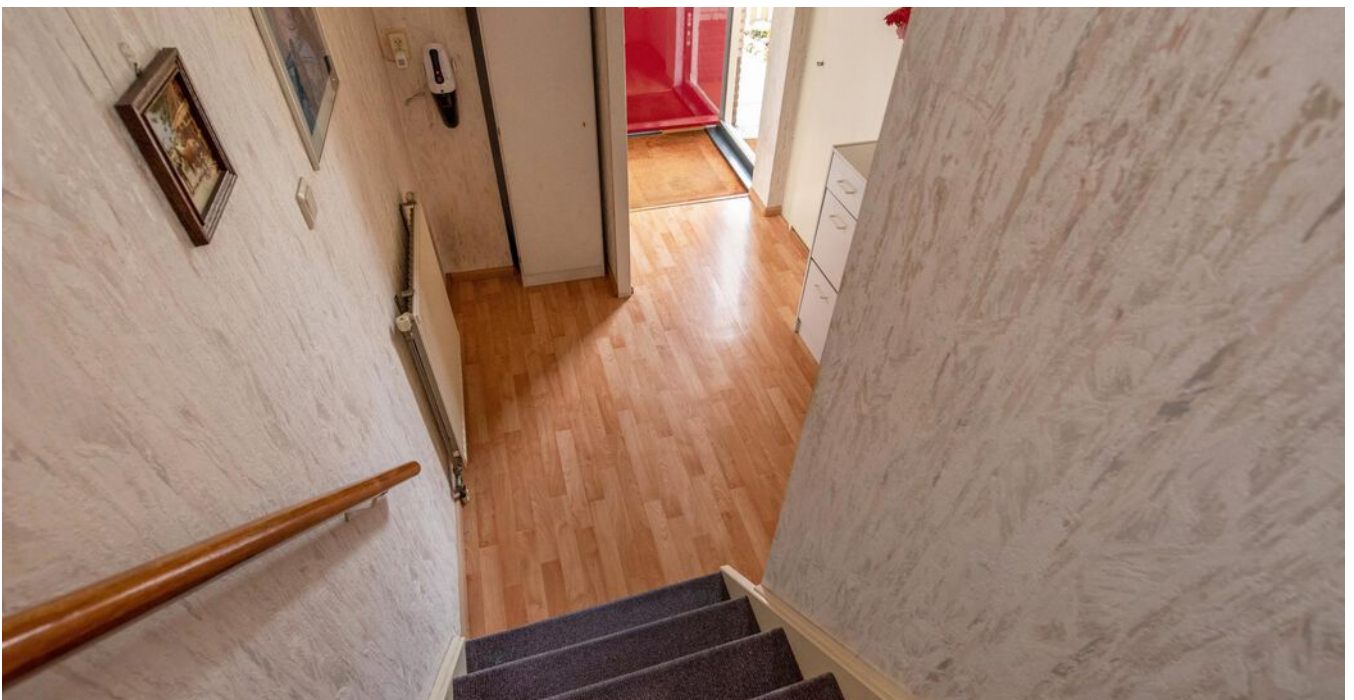











> Plattegrond

Begane grond

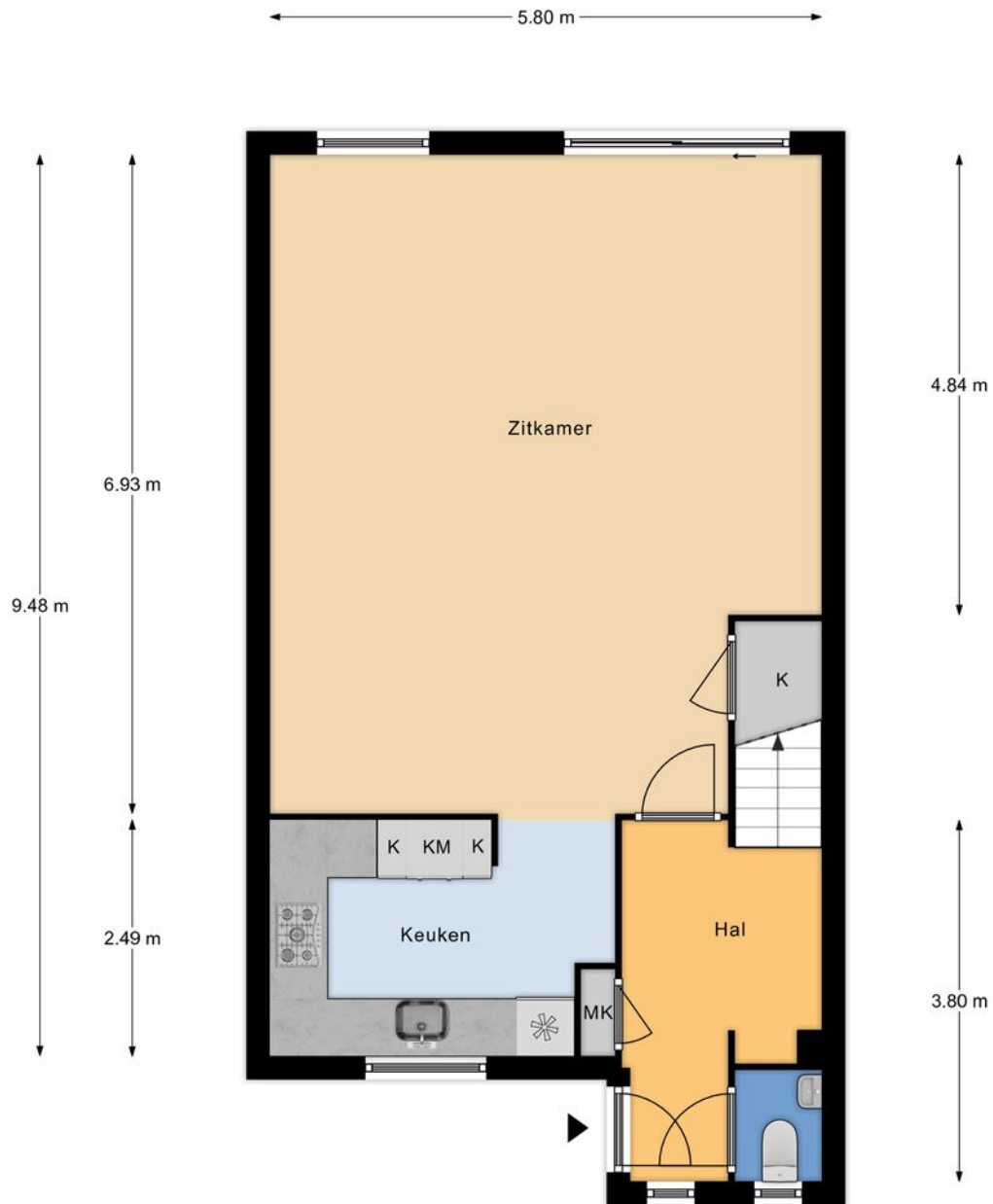

Begane grond
h = 2.47 m
© Alex Plattegronden



> Plattegrond

Eerste verdieping



1e Verdieping
h = 2,46 m
© Alex Plattegronden



> Plattegrond

Tweede verdieping

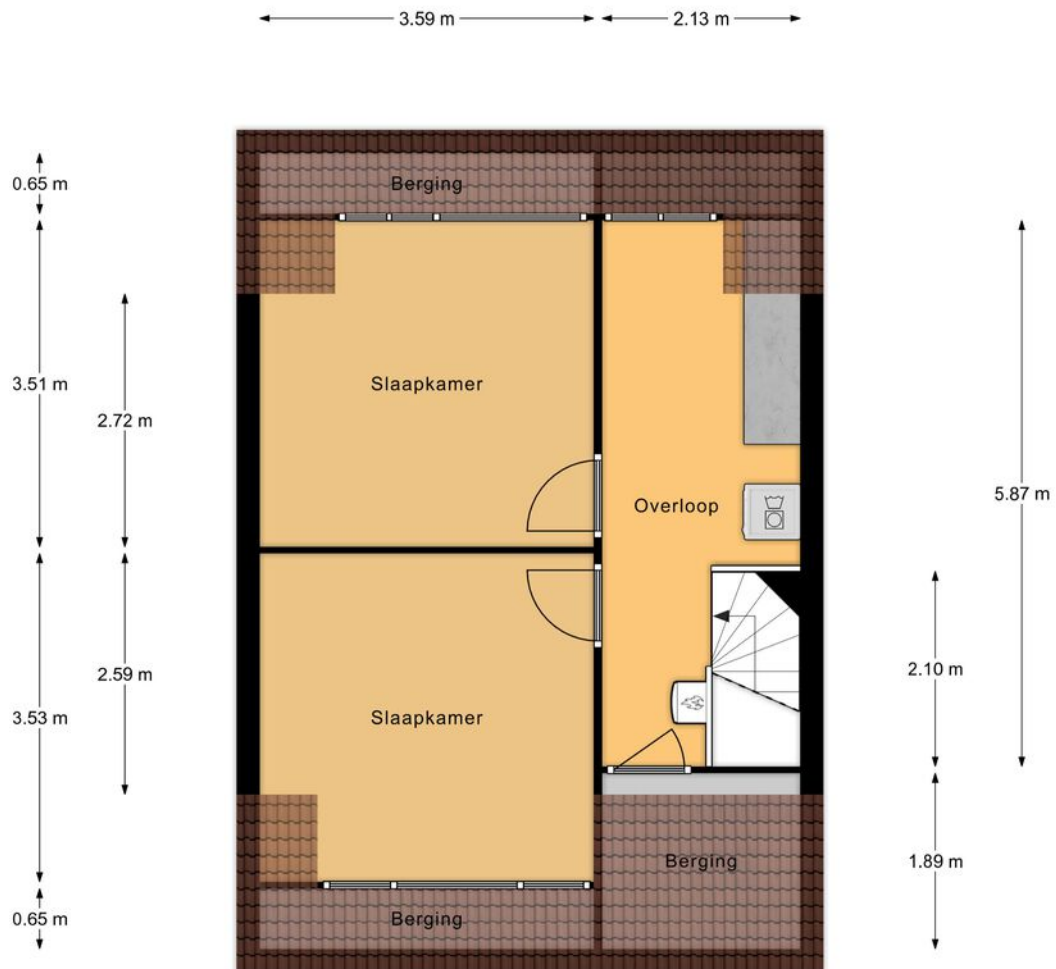

2e Verdieping
h nok = 3,10 m
© Alex Plattegronden



> Plattegrond

Perceel

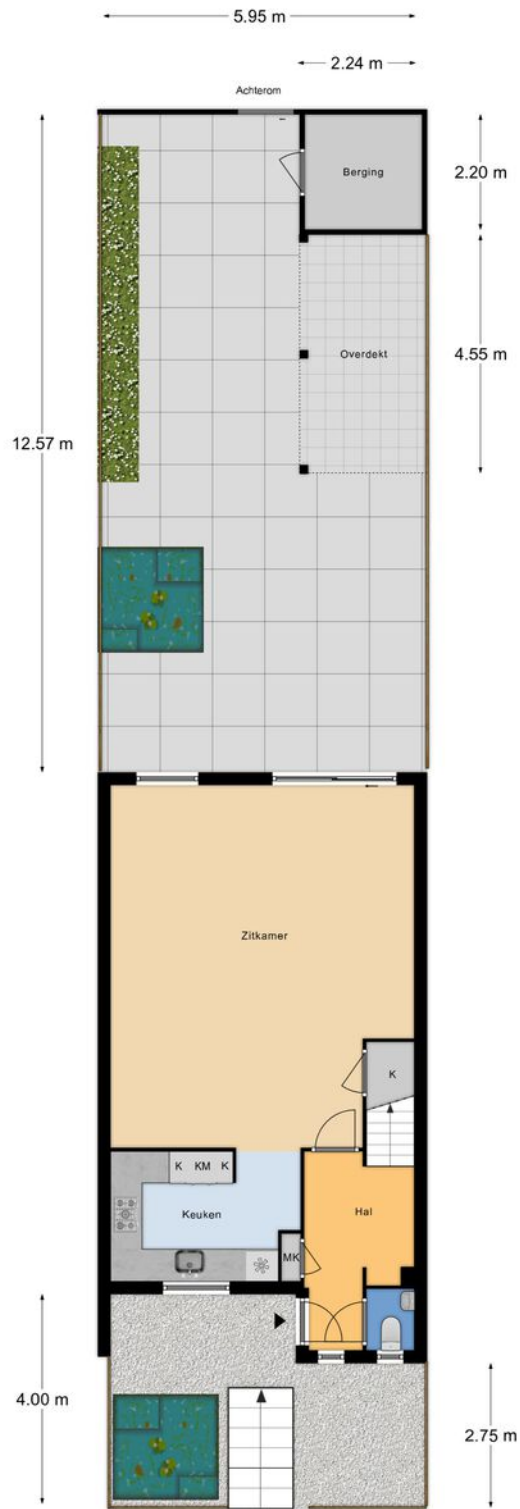

Perceel
© Alex Plattegronden





> Kadaster

Ontdek het perceel...
van Judith Leysterlaan 12

Kadastrale kaart

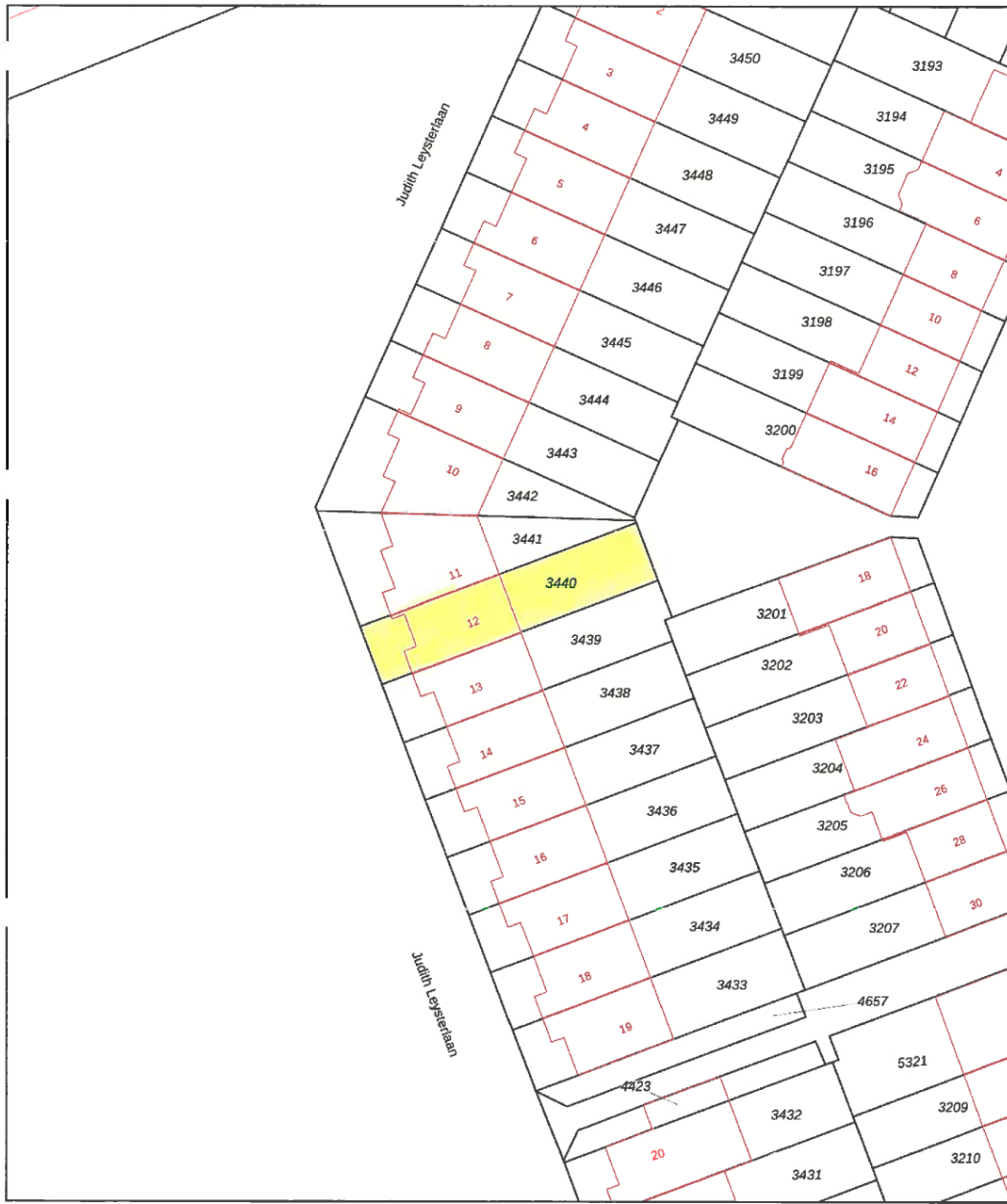
Uw referentie: Judith leysterl 12



<p>12345 Perceelnummer</p> <p>25 Huisnummer</p> <p>— Vastgestelde kadastrale grens</p> <p>— Voorlopige kadastrale grens</p> <p>— Administratieve kadastrale grens</p> <p>— Bebouwing</p>	<p>Schaal 1: 500</p> <p>Kadastrale gemeente Pijnacker</p> <p>Sectie B</p> <p>Perceel 3440</p>	<p>kadaster</p> 
--	---	--

Voor een eensluidend uittreksel, geleverd op 20 september 2021
De bewaarder van het kadaster en de openbare registers

Aan dit uittreksel kunnen geen betrouwbare maten worden ontleend.
De Dienst voor het kadaster en de openbare registers behoudt zich de intellectuele eigendomsrechten voor, waaronder het auteursrecht en het databankenrecht.

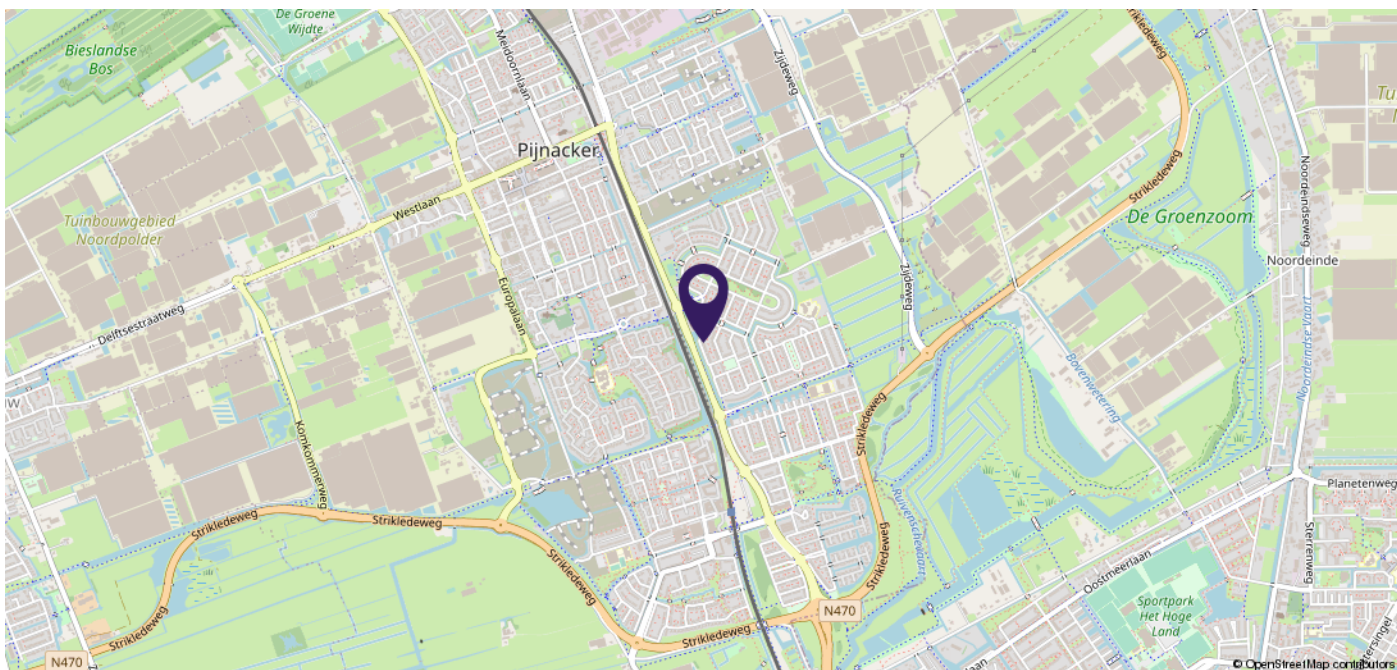

> Plaatselijke informatie

Wijk

Klapwijk is eind jaren '80 / begin jaren '90 gebouwd. De wijk wordt gekenmerkt door de groene, brede singels, het wijkpark en mooie speeltuinen voor kinderen.

Scholen & kinderopvang

De Mariaschool is de katholieke basisschool in de wijk en zit samen met kinderopvang Skippy in hetzelfde pand. Nu zijn er ook diverse opties voor gastouders in de wijk.

Openbaar vervoer & autoverkeer

Metro station Pijnacker Centrum en Zuid zijn afhankelijk van de locatie in de wijk goed op loop-en/of fietsafstand te bereiken. De N470 richting Delft, Den Haag en Rotterdam ligt op ongeveer 4 autominuten.

Winkelcentra

Pijnacker heeft winkelcentrum Ackershof met een breed aanbod aan supermarkten, detailhandel en horeca. Iets kleinschaliger is winkelcentrum Keijzershof. Beide winkelcentra zijn op fietsafstand bereikbaar.

Sport & recreatie

Recreatie op korte afstand: de Groenzoom, het Balijbos en de Delftse Hout. Veel sportverenigingen in Pijnacker: voetbal, tennis, hockey, handbal, korfbal, manege, sportscholen en een zwembad.



> Extra informatie

De Laen Makelaardij treedt op namens de verkoper. Indien u een pand wenst aan te kopen, kunt u de informatie op onze website of in de brochure beschouwen als een uitnodiging tot het doen van een bod. De bieding kunt u zelf overbrengen, of laten overbrengen door bijvoorbeeld een makelaar die handelt in opdracht van u.

De Laen Makelaardij is lid van de **NVM**. De **erecode** van deze beroepsorganisatie van makelaars omschrijft een handelingswijze die de consument van een NVM makelaar mag verwachten. Bij consumenten bestaan vaak onduidelijkheden over het proces van aan- of verkopen van een woning. Daarom volgen hieronder een aantal aanwijzingen voor het onderhandelingsproces en het tot stand komen van een eventuele overeenkomst.

Het voortraject Om te onderhandelen, zal een kandidaat-koper eerst willen bezichtigen. De bezichtigingen gaan via de Laen Makelaardij, afspraken kunt u via ons kantoor maken. Het maken van een afspraak voor een bezichtiging geeft geen eerste rechten. Partijen zijn "vrij" totdat men in onderhandeling is getreden.

In de informatiebrochure is een aantal lijsten opgenomen waarmee de verkoper voldoet aan zijn of haar "**meldingsplicht**." Een koper heeft zelf ook een **onderzoeksplicht**, dat betekent dat u zich op iedere mogelijke wijze mag (moet) informeren, of u daarbij bij kunt laten staan. Wij raden u aan om uw onderzoeksplicht serieus te nemen en eventueel deskundigen in te schakelen zoals een makelaar, taxateur en/of een bouwkundig inspectiebureau.

Het onderhandelingstraject

- de Laen Makelaardij BV verleent geen opties in strikt juridische zin (optie tot koop) bij de verkoop van een woning. Wat is eventueel wel mogelijk?
- Bedenktijd: Is de tijd die een verkoper u gunt om over een eventuele bieding na te denken. Of en wanneer een kandidaat-koper bedenktijd krijgt, is per situatie verschillend. Eventuele bezichtigingen met andere partijen gaan wel door.
- Onder bod zijn: Deze situatie doet zich voor wanneer de verkoper, onze opdrachtgever, een tegenvoorstel doet op uw (openings)bieding. In dat geval "zijn partijen in onderhandeling." De Laen Makelaardij mag een nieuwe partij niet uitnodigen tot het doen van een bod. Het bezichtigingstraject kan in overleg met ons opdrachtgever wel doorgaan. Nieuwe kandidaten worden door ons geïnformeerd dat wij in onderhandeling zijn.
- Meer dan één biedende partij: Indien er al een onderhandeling loopt, kan zich de situatie voor doen dat een nieuwe partij toch een bod neerlegt. De Laen Makelaardij is dan verplicht deze bieding over te brengen aan de opdrachtgever. Wij verplichten ons ook de eerste partij te informeren van het feit dat er een andere bieding is binnen gekomen. Het is dan aan onze opdrachtgever om te bepalen hoe hij met de bieding omgaat. Hij kan de onderhandeling met de eerste kandidaat voortzetten en dan staat de tweede kandidaat in de wacht. Hij kan ook besluiten de onderhandelingen met de eerste kandidaat te beëindigen en met de tweede kandidaat op te starten. Een derde mogelijkheid kan zijn om alle kandidaten een eenmalig voorstel (ofwel eindvoorstel) te laten doen compleet met alle voorwaarden.

De koper is altijd verplicht een **waarborgsom** of **bankgarantie** af te geven bij de notaris. Dit bedrag is groot 10% van de koopsom.

Bij woningen met een bouwjaar van 1980 of ouder wordt standaard een **ouderdomsclausule** opgenomen.

In de vragenlijst kunnen aanvullende clausules worden opgenomen ten gunste van de verkoper. Dit zijn bijv. een asbestclausule, niet-bewoners- of materialenclausule. Een overdrachtsbelastingclausule ten gunste van verkoper zal altijd opgenomen worden.

In het kader van de Vierde Richtlijn **WWFT** zijn wij verplicht een standaard cliënten onderzoek uit te voeren voor alle betrokken verkopers en kopers. Indien uit dit standaard cliënten onderzoek zal blijken dat een verscherpt onderzoek voor koper verplicht is, bijv. omdat u als PEP wordt aangemerkt, dan zullen de kosten voor dit verplichte uitgebreide onderzoek na overleg worden doorbelast aan koper en door koper betaald zijn voordat dit uitgebreide onderzoek zal worden uitgevoerd. Onder PEP's (Politically Exposed Person) wordt verstaan personen die een prominente publieke functie bekleden of hebben bekleed en de directe familieleden of naaste geassocieerden van de personen.

Indien koper kiest voor een bepaalde notaris waarbij de **royementskosten** voor het doorhalen van de hypotheek boven het gemiddelde liggen, komen deze meerkosten voor rekening van koper. Indien koper kiest voor een bepaalde notaris met een afstand van meer dan 25 kilometer vanaf deze woning en verkoper wenst niet aanwezig te zijn bij het passeren van deze akte van levering, dan dient de verkoper de notariële volmacht te geven. De kosten voor deze volmacht worden in rekening gebracht bij koper.

Wanneer een koper 2 weken na ondertekening van de koopakte nog geen **notariskeuze** aan ons kantoor heeft doorgegeven, zal de koopakte toegestuurd worden naar notaris Wienen in Pijnacker voor verdere afwikkeling.

De meetinstructie is gebaseerd op de Uniforme meetstaat BBMI, welke gebaseerd is op **NEN2580**. De Meetinstructie is bedoeld om een meer eenduidige manier van meten toe te passen voor het geven van een indicatie van de gebruiksoppervlakte. De Meetinstructie sluit verschillen in meetuitkomsten niet volledig uit, door bijvoorbeeld interpretatieverschillen, afrondingen of beperkingen bij het uitvoeren van de meting.

Op iedere regel zijn uitzonderingen: zo kunnen er zich ook situaties voordoen die afwijken van wat hierboven is beschreven. Voor vragen kunt u terecht bij de Laen Makelaardij BV of op www.nvm.nl

Disclaimer: Deze brochure is met de uiterste zorg samengesteld. Echter voor de juistheid en de volledigheid van de verstrekte of vermelde gegevens wordt noch door de Laen Makelaardij BV noch door haar opdrachtgever aansprakelijkheid aanvaard.

LIJST VAN ZAKEN BEHORENDE BIJ:		Judith Leysterlaan 12			
Zaken	Blijft achter	Gaat mee	Ter overname	N.v.t.	Verdere informatie
TUIN					
Tuinaanleg / bestrating	<input checked="" type="radio"/>	<input type="radio"/>	<input type="radio"/>	<input type="radio"/>	
Bepanting tuin	<input checked="" type="radio"/>	<input type="radio"/>	<input type="radio"/>	<input type="radio"/>	Planten in bakken gaan mee
Buitenverlichting	<input checked="" type="radio"/>	<input type="radio"/>	<input type="radio"/>	<input type="radio"/>	
Tijd- of schemerschakelaar/bewegingsmelder	<input checked="" type="radio"/>	<input type="radio"/>	<input type="radio"/>	<input type="radio"/>	
Buitenberging of tuinhuis	<input checked="" type="radio"/>	<input type="radio"/>	<input type="radio"/>	<input type="radio"/>	
Kasten in berging	<input checked="" type="radio"/>	<input type="radio"/>	<input type="radio"/>	<input type="radio"/>	
Legplanken in berging	<input type="radio"/>	<input type="radio"/>	<input type="radio"/>	<input checked="" type="radio"/>	
Werkbank in berging	<input type="radio"/>	<input type="radio"/>	<input type="radio"/>	<input checked="" type="radio"/>	
Broeikas	<input type="radio"/>	<input type="radio"/>	<input type="radio"/>	<input checked="" type="radio"/>	
Voet droogmolen	<input type="radio"/>	<input type="radio"/>	<input type="radio"/>	<input type="radio"/>	
Overige losse zaken:					
- Blokhut	<input checked="" type="radio"/>	<input type="radio"/>	<input type="radio"/>	<input type="radio"/>	
- Vijver/ Ornamenten	<input checked="" type="radio"/>	<input type="radio"/>	<input type="radio"/>	<input type="radio"/>	
- Tuinmeubilair	<input type="radio"/>	<input checked="" type="radio"/>	<input type="radio"/>	<input type="radio"/>	
- Tuigereedschap	<input checked="" type="radio"/>	<input type="radio"/>	<input type="radio"/>	<input type="radio"/>	

OVERIGE ZAKEN EXTERIEUR	Blijft achter	Gaat mee	Ter overname	N.v.t.	Verdere informatie
Deurbel	<input checked="" type="radio"/>	<input type="radio"/>	<input type="radio"/>	<input type="radio"/>	
Losse brievenbus	<input type="radio"/>	<input type="radio"/>	<input type="radio"/>	<input type="radio"/>	
Zonnescherm	<input type="radio"/>	<input type="radio"/>	<input type="radio"/>	<input type="radio"/>	
Rolluiken	<input checked="" type="radio"/>	<input type="radio"/>	<input type="radio"/>	<input type="radio"/>	
Screens	<input type="radio"/>	<input type="radio"/>	<input type="radio"/>	<input type="radio"/>	
Vlaggenstokhouder of vlaggenmast	<input type="radio"/>	<input type="radio"/>	<input type="radio"/>	<input type="radio"/>	
Schotel en/of antenne	<input type="radio"/>	<input type="radio"/>	<input type="radio"/>	<input type="radio"/>	
Kliko's (groen/grijs/blauw)	<input checked="" type="radio"/>	<input type="radio"/>	<input type="radio"/>	<input type="radio"/>	

BEVEILIGING	Blijft achter	Gaat mee	Ter overname	N.v.t.	Verdere informatie
Alarm	<input checked="" type="radio"/>	<input type="radio"/>	<input type="radio"/>	<input type="radio"/>	
Kluis	<input type="radio"/>	<input type="radio"/>	<input type="radio"/>	<input checked="" type="radio"/>	
Veiligheidssloten	<input checked="" type="radio"/>	<input type="radio"/>	<input type="radio"/>	<input type="radio"/>	
Overige inbraakpreventie	<input checked="" type="radio"/>	<input type="radio"/>	<input type="radio"/>	<input type="radio"/>	
Rookmelders	<input checked="" type="radio"/>	<input type="radio"/>	<input type="radio"/>	<input type="radio"/>	
Koolmonoxide melder	<input checked="" type="radio"/>	<input type="radio"/>	<input type="radio"/>	<input type="radio"/>	
Veiligheidsschakelaar wasmachine	<input checked="" type="radio"/>	<input type="radio"/>	<input type="radio"/>	<input type="radio"/>	
Waterslot wasmachine	<input checked="" type="radio"/>	<input type="radio"/>	<input type="radio"/>	<input type="radio"/>	

RAAMBEKLEDING	Blijft achter	Gaat mee	Ter overname	N.v.t.	Verdere informatie
Gordijnrails	<input checked="" type="radio"/>	<input type="radio"/>	<input type="radio"/>	<input type="radio"/>	
Gordijnen	<input checked="" type="radio"/>	<input type="radio"/>	<input type="radio"/>	<input type="radio"/>	
Vitrages	<input checked="" type="radio"/>	<input type="radio"/>	<input type="radio"/>	<input type="radio"/>	
Rolgordijnen	<input checked="" type="radio"/>	<input type="radio"/>	<input type="radio"/>	<input type="radio"/>	
Vouwgordijnen	<input type="radio"/>	<input type="radio"/>	<input type="radio"/>	<input type="radio"/>	
Plisségordijnen	<input type="radio"/>	<input type="radio"/>	<input type="radio"/>	<input type="radio"/>	
Lamellen	<input checked="" type="radio"/>	<input type="radio"/>	<input type="radio"/>	<input type="radio"/>	
Jaloezieën	<input checked="" type="radio"/>	<input type="radio"/>	<input type="radio"/>	<input type="radio"/>	
Shutters	<input type="radio"/>	<input type="radio"/>	<input type="radio"/>	<input type="radio"/>	
(Losse) horren of rolhorren	<input checked="" type="radio"/>	<input type="radio"/>	<input type="radio"/>	<input type="radio"/>	

VLOERBEDEKKING	Blijft achter	Gaat mee	Ter overname	N.v.t.	Verdere informatie
Tapijt	<input checked="" type="radio"/>	<input type="radio"/>	<input type="radio"/>	<input type="radio"/>	
Laminaat	<input checked="" type="radio"/>	<input type="radio"/>	<input type="radio"/>	<input type="radio"/>	
PVC vloer	<input type="radio"/>	<input type="radio"/>	<input type="radio"/>	<input type="radio"/>	
Vinyl / zeil	<input type="radio"/>	<input type="radio"/>	<input type="radio"/>	<input type="radio"/>	
Houten vloer(delen)	<input type="radio"/>	<input type="radio"/>	<input type="radio"/>	<input type="radio"/>	
Parketvloer	<input checked="" type="radio"/>	<input type="radio"/>	<input type="radio"/>	<input type="radio"/>	
Plavuizen of stenen vloer	<input type="radio"/>	<input type="radio"/>	<input type="radio"/>	<input type="radio"/>	

VERLICHTING	Blijft achter	Gaat mee	Ter overname	N.v.t.	Verdere informatie
Inbouwspots	<input checked="" type="radio"/>	<input type="radio"/>	<input type="radio"/>	<input type="radio"/>	
Opbouwspots / plafondlampen	<input checked="" type="radio"/>	<input type="radio"/>	<input type="radio"/>	<input type="radio"/>	
Hanglampen	<input checked="" type="radio"/>	<input type="radio"/>	<input type="radio"/>	<input type="radio"/>	
Dimmers	<input checked="" type="radio"/>	<input type="radio"/>	<input type="radio"/>	<input type="radio"/>	
Overig:	<input type="radio"/>	<input type="radio"/>	<input type="radio"/>	<input type="radio"/>	

MEUBILAIR	Blijft achter	Gaat mee	Ter overname	N.v.t.	Verdere informatie
Losse kast(en)	<input type="radio"/>	<input checked="" type="radio"/>	<input type="radio"/>	<input type="radio"/>	
	<input type="radio"/>	<input type="radio"/>	<input type="radio"/>	<input type="radio"/>	
	<input type="radio"/>	<input type="radio"/>	<input type="radio"/>	<input type="radio"/>	
Legplanken	<input checked="" type="radio"/>	<input type="radio"/>	<input type="radio"/>	<input type="radio"/>	
	<input type="radio"/>	<input type="radio"/>	<input type="radio"/>	<input type="radio"/>	
	<input type="radio"/>	<input type="radio"/>	<input type="radio"/>	<input type="radio"/>	
Bureaus	<input type="radio"/>	<input checked="" type="radio"/>	<input type="radio"/>	<input type="radio"/>	
Kapstok	<input checked="" type="radio"/>	<input type="radio"/>	<input type="radio"/>	<input type="radio"/>	
Spiegelwand(en)	<input checked="" type="radio"/>	<input type="radio"/>	<input type="radio"/>	<input type="radio"/>	Inbouwkast
Radiatorafwerking	<input type="radio"/>	<input type="radio"/>	<input type="radio"/>	<input type="radio"/>	
Schilderij ophangstelsysteem	<input checked="" type="radio"/>	<input type="radio"/>	<input type="radio"/>	<input type="radio"/>	
Overig meubilair	<input type="radio"/>	<input checked="" type="radio"/>	<input type="radio"/>	<input type="radio"/>	
	<input type="radio"/>	<input type="radio"/>	<input type="radio"/>	<input type="radio"/>	
	<input type="radio"/>	<input type="radio"/>	<input type="radio"/>	<input type="radio"/>	

ELEKTRISCHE INSTALLATIES	Blijft achter	Gaat mee	Ter overname	N.v.t.	Verdere informatie
Mechanische ventilatie	<input checked="" type="radio"/>	<input type="radio"/>	<input type="radio"/>	<input type="radio"/>	
Balans ventilatie systeem	<input checked="" type="radio"/>	<input type="radio"/>	<input type="radio"/>	<input type="radio"/>	
Airconditioning	<input type="radio"/>	<input type="radio"/>	<input type="radio"/>	<input type="radio"/>	
Oplaadpunt elektrische auto	<input type="radio"/>	<input type="radio"/>	<input type="radio"/>	<input type="radio"/>	
Zonnepanelen	<input type="radio"/>	<input type="radio"/>	<input type="radio"/>	<input type="radio"/>	
Zonneboiler	<input type="radio"/>	<input type="radio"/>	<input type="radio"/>	<input type="radio"/>	

SANITAIR	Blijft achter	Gaat mee	Ter overname	N.v.t.	Verdere informatie
Toiletrolhouder	<input checked="" type="radio"/>	<input type="radio"/>	<input type="radio"/>	<input type="radio"/>	
Toiletborstelhouder	<input checked="" type="radio"/>	<input type="radio"/>	<input type="radio"/>	<input type="radio"/>	
Spiegel	<input checked="" type="radio"/>	<input type="radio"/>	<input type="radio"/>	<input type="radio"/>	
Planchet / handdoekhaakje / toiletbril	<input checked="" type="radio"/>	<input type="radio"/>	<input type="radio"/>	<input type="radio"/>	
Ligbad	<input type="radio"/>	<input type="radio"/>	<input type="radio"/>	<input checked="" type="radio"/>	
Jacuzzi / whirlpool	<input type="radio"/>	<input type="radio"/>	<input type="radio"/>	<input checked="" type="radio"/>	
Douche (cabine / scherm)	<input checked="" type="radio"/>	<input type="radio"/>	<input type="radio"/>	<input type="radio"/>	
Stoomdouche(cabine)	<input type="radio"/>	<input type="radio"/>	<input type="radio"/>	<input checked="" type="radio"/>	
Wastafel(meubel)	<input checked="" type="radio"/>	<input type="radio"/>	<input type="radio"/>	<input type="radio"/>	
Losse kast	<input checked="" type="radio"/>	<input type="radio"/>	<input type="radio"/>	<input type="radio"/>	
Sauna met toebehoren	<input type="radio"/>	<input type="radio"/>	<input type="radio"/>	<input checked="" type="radio"/>	

KEUKEN	Blijft achter	Gaat mee	Ter overname	N.v.t.	Verdere informatie
Keukenblok (met bovenkasten)	<input checked="" type="radio"/>	<input type="radio"/>	<input type="radio"/>	<input type="radio"/>	
Gasfornuis met ingebouwde oven	<input type="radio"/>	<input type="radio"/>	<input type="radio"/>	<input checked="" type="radio"/>	
Gaskookplaat	<input type="radio"/>	<input type="radio"/>	<input type="radio"/>	<input checked="" type="radio"/>	
Inductiekookplaat	<input checked="" type="radio"/>	<input type="radio"/>	<input type="radio"/>	<input type="radio"/>	
Keramische kookplaat	<input type="radio"/>	<input type="radio"/>	<input type="radio"/>	<input checked="" type="radio"/>	
Afzuigkap	<input checked="" type="radio"/>	<input type="radio"/>	<input type="radio"/>	<input type="radio"/>	
Koelvriescombinatie	<input checked="" type="radio"/>	<input type="radio"/>	<input type="radio"/>	<input type="radio"/>	
(Losse) koelkast	<input type="radio"/>	<input checked="" type="radio"/>	<input type="radio"/>	<input type="radio"/>	
(Losse) vriezer	<input type="radio"/>	<input checked="" type="radio"/>	<input type="radio"/>	<input type="radio"/>	
Vaatwasser	<input checked="" type="radio"/>	<input type="radio"/>	<input type="radio"/>	<input type="radio"/>	
Oven	<input checked="" type="radio"/>	<input type="radio"/>	<input type="radio"/>	<input type="radio"/>	
Magnetron	<input type="radio"/>	<input checked="" type="radio"/>	<input type="radio"/>	<input type="radio"/>	
Combimagnetron	<input checked="" type="radio"/>	<input type="radio"/>	<input type="radio"/>	<input type="radio"/>	
Stoomoven	<input type="radio"/>	<input type="radio"/>	<input type="radio"/>	<input type="radio"/>	
Quooker	<input type="radio"/>	<input type="radio"/>	<input type="radio"/>	<input type="radio"/>	
Inbouwkoffiezetapparaat	<input type="radio"/>	<input type="radio"/>	<input type="radio"/>	<input type="radio"/>	
Wijnklimaatkast	<input type="radio"/>	<input type="radio"/>	<input type="radio"/>	<input type="radio"/>	
Keukenaccessoires (rekjes etc.)	<input type="radio"/>	<input checked="" type="radio"/>	<input type="radio"/>	<input type="radio"/>	

VERWARMING / WARMWATER / ISOLATIE	Blijft achter	Gaat mee	Ter overname	N.v.t.	Verdere informatie
C.v-ketel	<input checked="" type="radio"/>	<input type="radio"/>	<input type="radio"/>	<input type="radio"/>	
Warmtepomp	<input type="radio"/>	<input type="radio"/>	<input type="radio"/>	<input checked="" type="radio"/>	
Geiser	<input type="radio"/>	<input type="radio"/>	<input type="radio"/>	<input checked="" type="radio"/>	
Warmwaterboiler	<input type="radio"/>	<input type="radio"/>	<input type="radio"/>	<input checked="" type="radio"/>	
Close-in boiler	<input type="radio"/>	<input type="radio"/>	<input type="radio"/>	<input type="radio"/>	
Thermostaat	<input checked="" type="radio"/>	<input type="radio"/>	<input type="radio"/>	<input type="radio"/>	
Intelligente thermostaten (Toon etc.)	<input type="radio"/>	<input type="radio"/>	<input type="radio"/>	<input checked="" type="radio"/>	
Stadsverwarming	<input type="radio"/>	<input type="radio"/>	<input type="radio"/>	<input type="radio"/>	

HAARDEN	Blijft achter	Gaat mee	Ter overname	N.v.t.	Verdere informatie
Open haard	<input type="radio"/>	<input type="radio"/>	<input type="radio"/>	<input checked="" type="radio"/>	
Sierschouw	<input type="radio"/>	<input type="radio"/>	<input type="radio"/>	<input checked="" type="radio"/>	
Gashaard	<input type="radio"/>	<input type="radio"/>	<input type="radio"/>	<input checked="" type="radio"/>	
Kachel	<input type="radio"/>	<input type="radio"/>	<input type="radio"/>	<input checked="" type="radio"/>	
Pellet kachel	<input type="radio"/>	<input type="radio"/>	<input type="radio"/>	<input checked="" type="radio"/>	

ANDERE ZAKEN DIE GEEN EIGENDOM ZIJN ZOALS HUUR OF LEASECONTRACTEN	Ja	Nee	N.v.t.		Verdere informatie
C.v.-ketel	<input type="radio"/>	<input type="radio"/>	<input checked="" type="radio"/>		
Boiler	<input type="radio"/>	<input type="radio"/>	<input checked="" type="radio"/>		
Geiser	<input type="radio"/>	<input type="radio"/>	<input checked="" type="radio"/>		
Zonnepanelen	<input type="radio"/>	<input type="radio"/>	<input checked="" type="radio"/>		
	<input type="radio"/>	<input type="radio"/>	<input type="radio"/>		

LET OP! Bij zaken met een huur- of leasecontract dient het contract voor overdracht woning stopgezet / beëindigd / afgekocht te zijn!

VRAGENLIJST

Behorende bij

Judith Leysterlaan 12

te

Pijnacker

Indien u dat nodig vindt, kunt u nadere informatie geven aan het einde van deze vragenlijst of bij de tekst. Als u twijfelt over de juiste beantwoording of als u een vraag niet begrijpt, zet dan een vraagteken voor de vraag. Neem vervolgens zo snel mogelijk contact op met uw NVM-makelaar. Een kopie van de vragenlijst over de woning wordt verstrekt aan de koper. Tevens wordt een kopie van de vragenlijst als bijlage aan de koopakte gehecht.

Deze vragenlijst is ingevuld door de opdrachtgever(s) en veelal gecontroleerd door de makelaar. De gegeven informatie dient dan ook te worden beschouwd als gegeven door de opdrachtgever(s). De bedoeling van deze lijst is om een gegadigde voor een woning zo goed mogelijk te informeren over de huidige staat van het geheel.

1. Bijzonderheden

Zijn er nadat u het perceel in eigendom hebt gekregen nog andere, eventuele aanvullende notariële of onderhandse akten opgesteld van het pand (<i>denk hierbij aan een verklaring van erfrecht of akte van verdeling</i>)?	Nee
Zijn er mondelinge of schriftelijke afspraken gemaakt over aangrenzende percelen (<i>denk hierbij aan regelingen voor het gebruik van een poort, schuur, garage, tuin, overeenkomsten met meerdere burens toezeggingen, erfafscheidingen</i>)?	Nee
Wijken de huidige terreinafscheidingen volgens u af van de kadastrale eigendomsgrenzen? (<i>denk hierbij ook aan strookjes grond van de gemeente die u in gebruik heeft, of grond van u die gebruikt wordt door de burens</i>)?	Nee
Is een gedeelte van uw pand, schuur, garage of schutting gebouwd op grond van de burens of andersom?	Nee
Heeft u grond van derden in gebruik?	Nee
Rusten er voorzover u weet bijzondere rechten op het perceel, zoals bijv. vruchtgebruik of erfdienstbaarheden? (<i>Bijzondere lasten en beperkingen' kunnen privaatrechtelijke beperkingen zijn zoals (lijdende) erfdienstbaarheden (bijvoorbeeld een recht van overpad), kwalitatieve verplichtingen, kettingbedingen, vruchtgebruik, voorkeursrecht (bijvoorbeeld een eerste recht van koop), opstalrecht, erfpacht, huurkoop. Het kan ook gaan om publiekrechtelijke beperkingen zoals een aanschrijving van de gemeente in het kader van een illegale verbouwing</i>)	Nee
Is de Wet voorkeursrecht gemeenten van toepassing?	

Is er sprake (geweest) van ruilkaveling?	Nee
Is er een anti-speculatie beding van toepassing op de woning?	Nee
Is er sprake van onteigening?	Nee
Is uw woning opgenomen als beschermd monument, beschermd stads- of dorpsgezicht, gemeentelijk monument o.i.d.?	Nee
Is het huis of de grond geheel of gedeeltelijk verhuurd of bij anderen in gebruik?	Nee
Is er over het pand een geschil / procedures gaande, al dan niet bij de rechter, huurcommissie of een andere instantie?	Nee
Is er bezwaar gemaakt tegen de waardebeschikking WOZ?	Nee
Zijn u door de overheid of nutsbedrijven verbeteringen of herstellingen voorgeschreven of aangekondigd die nog niet of niet naar behoren zijn uitgevoerd?	Nee
Is het pand onbewoonbaar verklaard of in het verleden ooit onbewoonbaar verklaard geweest?	Nee
Is er bij de verkoop sprake van een omzetbelastingheffing? (bijvoorbeeld omdat het een voormalig bedrijfsonroerendgoed is, of een woning met praktijkgedeelte, of omdat u pas ingrijpend verbouwd hebt)?	Nee
Zijn er in het verleden subsidies of premies verstrekt die bij de verkoop van de woning voor een deel kunnen worden teruggevorderd?	Nee
Hoe gebruikt u de woning nu (bijvoorbeeld woning, praktijk, winkel opslag)?	Woning
Is dit gebruik volgens u en/of de gemeente toegestaan?	Ja

2. Gevels

Is er sprake (geweest) van vochtdoorslag of aanhoudend vochtige plekken op de gevels?	Nee
Zijn er (gerepareerde) scheuren/ beschadigingen in/aan de gevel of in de woning aanwezig?	Nee
Zijn de gevels tijdens de bouw geïsoleerd?	Ja
Zijn de gevels na de bouw geïsoleerd?	Nee
Zo ja, wanneer en hoe is dit uitgevoerd?	
Zijn de gevels ooit gereinigd?	Nee
Zo ja, wanneer en hoe is dit uitgevoerd?	

3. Daken

Hoe oud zijn de daken?	<table> <tr> <td>Uitbouw</td> <td>Garage</td> </tr> <tr> <td>Dakkapel ca. 20 jaar</td> <td>Berging ca. 30 jaar</td> </tr> <tr> <td>Opbouw</td> <td>Pannendak ca. 30 jaar</td> </tr> <tr> <td>Erker</td> <td>Overig</td> </tr> </table>	Uitbouw	Garage	Dakkapel ca. 20 jaar	Berging ca. 30 jaar	Opbouw	Pannendak ca. 30 jaar	Erker	Overig
Uitbouw	Garage								
Dakkapel ca. 20 jaar	Berging ca. 30 jaar								
Opbouw	Pannendak ca. 30 jaar								
Erker	Overig								
Heeft u last van daklekkages (gehad)?	Nee								
Zo ja, wat was de oorzaak en hoe is het opgelost?									
Zijn er in het verleden gebreken geconstateerd aan de dakconstructie (zoals scheve, doorbuigende, krakende, beschadigde en/of aangetaste dakdelen)?	Nee								
Heeft u het dak al eens (gedeeltelijk) laten vernieuwen c.q. laten repareren?	Nee								
Zo ja, wanneer en waarom is dit uitgevoerd?									
Is het dak tijdens de bouw geïsoleerd?	Ja								
Is het dak na de bouw geïsoleerd?	Nee								
Zijn de regenwaterafvoeren lek of verstopt?	Nee								
Zijn de dakgoten lek of verstopt?	Nee								
Zijn de dakgoten vernieuwd?	Nee								

Zo ja, wanneer zijn de dakgoten vernieuwd?	
--	--

4. Kozijnen, ramen en deuren

Wanneer zijn de kozijnen, ramen en deuren voor het laatst geschilderd?	Juni 2021
Is het schilderwerk door erkend schildersbedrijf uitgevoerd?	Ja
Functioneren alle scharnieren en sloten?	Ja
Zijn voor alle afsluitbare deuren, ramen etc. sleutels aanwezig?	Ja
Is er sprake van isolerende beglazing (dubbelglas)?	Ja
Is er beglazing vernieuwd?	Ja
Zo ja, welke beglazing in de woning is vernieuwd?	Keukenraam + halraam
Is er bij dubbel glas sprake van een lekke ruit of scheurvorming?	Nee

5. Vloeren, plafonds en wanden

Is er sprake (geweest) van vochtdoorslag of optrekkend vocht op vloeren, plafonds en/of wanden?	Nee
Zijn er maatregelen genomen tegen bovenstaande vochtproblemen?	N.V.T.
Is er sprake (geweest) van schimmelvorming op de vloeren, plafonds en/of wanden?	Nee
Zijn er (gerepareerde) of (verborgen) scheuren en/of beschadigingen in/aan vloeren, plafonds en/of wanden aanwezig?	Nee
Hebben zich in het verleden problemen voorgedaan met de afwerking (bijvoorbeeld loszittend tegelwerk, loslatend behang of spuitwerk, holklinkend of loszittend stucwerk, etc.)?	Nee
Is er sprake (geweest) van gebreken aan de vloerconstructie (zoals scheve, doorbuigende, krakende, beschadigde en/of aangetaste vloerdelen)?	Nee
Is de vloer tijdens de bouw geïsoleerd?	Ja

Is de vloer na de bouw geïsoleerd?	Nee
Als de vloer na de bouw geïsoleerd is, hoe is dit uitgevoerd en wanneer?	N.V.T.
Ligt er onder de huidige vloer een andere vloerbedekking?	Ja, parket
Zo ja, wat voor vloer ligt er onder de huidige vloerbedekking?	Houten vloer (kersenhout)

6. Kelder, kruipruimte en fundering

Is er sprake (geweest) van gebreken aan de fundering?	Nee
Heeft u de kruipruimte laten isoleren?	Ja
Zo ja, wanneer en via welke methode?	2016/ zand laten spuiten
Is de kruipruimte toegankelijk?	Ja
Zo ja, waar is het luik van de kruipruimte te vinden?	Tussen de voordeur en wc-deur
Is de kruipruimte droog?	Ja (vochtvrij)
Is er sprake van vochtdoorslag door de kelderwand?	Nee
Is de grondwaterstand in de afgelopen jaren waarneembaar gewijzigd of is er sprake van wateroverlast geweest?	Nee

7. Installaties

Hoe is de warmwatervoorziening van de woning geregeld?	CV-ketel
Hoe wordt de woning verwarmd?	CV
Heeft u vloerverwarming in de woning?	Nee
Zo ja, waar ligt de vloerverwarming?	
Wat is het merk van de c.v.-ketel?	Nefit
Wat is het bouwjaar van de c.v.-ketel?	ca, 2017
Wanneer heeft de c.v.-ketel een laatste onderhoudsbeurt gehad?	1 sept. 2021

Is het onderhoud uitgevoerd door een erkend bedrijf?	Ja (Verbakel)
Is meer dan 1 keer per jaar bijvullen van de c.v.-installatie noodzakelijk?	Nee
Zijn er radiatoren die niet warm worden?	Nee
Zijn er radiatoren of (water)leidingen die lekken of hebben gelect?	Nee
Zijn er radiatoren of (water)leidingen die ooit zijn bevroren?	Nee
Zijn er vertrekken die niet (goed) warm worden?	Nee
In welk jaar zijn voor het laatst de aanwezige schoorsteenkanalen/rookgasafvoeren geveegd/gereinigd?	N.V.T.
Wanneer heeft u de aanwezige schoorsteenkanalen voor het laatst gebruikt?	N.V.T.
Is de trek van aanwezige schoorsteenkanalen goed?	
Is de elektrische installatie vernieuwd (<i>Zo ja, wanneer is de elektrische installatie vernieuwd?</i>)?	Nee
Zijn u gebreken of bezwaren bekend van de technische installaties?	Nee
Is er ergens nog oude canvas bedrading in de woning?	Nee
Heeft de woning zonnepanelen die uw eigendom zijn?	Nee
In welk jaar zijn de zonnepanelen geplaatst?	
Is de btw over het aankoopbedrag teruggevraagd van de Belastingdienst?	
Hoeveel stroom heeft u het afgelopen jaar opgewekt?	
Hoelang zit er nog fabrieksgarantie op de zonnepanelen?	
Zijn de panelen aangeschaft met subsidie (<i>Zo ja, moet dit bedrag nog worden terugbetaald?</i>)?	
Hoe is het internet in uw woning geregeld?	Draadloos via modem

8. Sanitair en riolering

Zijn er beschadigingen aan wastafels, kranen, douche, bad, toiletten, gootstenen, etc?	Nee
Lopen de afvoeren van wastafels, douche, bad, toiletten, gootstenen en kranen goed door?	Ja
Is uw huis aangesloten op het gemeenteriool?	Ja
Zijn er gebreken (geweest) aan de riolering? (zoals breuken, stankoverlast, lekkages etc?)	Nee
Is er voorzover u bekend een septictank of beerput in het perceel aanwezig?	Nee
Zo ja, waar bevindt de beerput of septictank zich in het perceel?	

9. Diversen

Wat is het bouwjaar van uw woning?	1991
Zijn er asbesthoudende materialen in de woning aanwezig?	Nee
Blijft er in de woning zeil achter, al dan niet vastgelijmd, dat is aangeschaft tussen 1955 en 1982?	Nee
Is er sprake van loden leidingen in de woning?	Nee
Is de grond verontreinigd?	Nee
Is er een olietank aanwezig?	Nee
Is er een KIWA certificaat voor de sanering van de olietank aanwezig?	Nee
Is er sprake van overlast door ongedierte in en om de woning (muizen, ratten, kakkerlakken etc.)?	Nee
Is het pand voorzover u bekend aangetast door houtworm, boktor, zwam of andere ongedierte?	Nee
Is er voorzover u bekend sprake van betonrot (Chlorideschade) (betonrot komt vooral voor in kruipruimtes van woningen gebouwd tussen 1965 en 1981 die voorzien zijn van betonnen vloerelementen van het merk Kwaaitaal of Manta. Ook andere beton- elementen - bijvoorbeeld balkons - kunnen aangetast zijn)?	Nee

Zo ja, heeft u hier onderzoek naar laten doen?	
Is er een buitenkraan aanwezig?	Voor- en achtertuin voorzien van buitenkranen

10. Verbouwingen

Hebben er extern verbouwingen plaatsgevonden? (bijv. een uitbouw of een dakkapel)	Ja
Zo ja, wanneer zijn deze werkzaamheden uitgevoerd?	ca. 2000
Hebben er intern verbouwingen plaatsgevonden? (bijv. keuken, badkamer, toilet, extra kamers gerealiseerd)	Ja
Zo ja, wanneer zijn deze werkzaamheden uitgevoerd?	Ca. 2000
Zijn er verbouwingen of uitbreidingen uitgevoerd <u>zonder</u> omgevingsvergunning (of bouwvergunning)?	Nee
Indien u een parketvloer heeft, kan deze nog geschuurd worden?	Ja

11. Vaste lasten

Onroerende zaak belasting per jaar?	€960,-
Wat is de WOZ-waarde?	€365.000,-
Hoogheemraadschap Watersysteemheffing per jaar	€245,-
Hoogheemraadschap Zuiveringsheffing per jaar	€275,-
Afvalstofheffing per jaar	€374,-
Rioolheffing per jaar	€252,-
Welke voorschotbedragen betaalt u maandelijks aan de nutsbedrijven?	Dunea: €152,- Gas: Elektra: + gas = €175,- Blokverwarming:
Zijn er lease- en/of huurkoopcontracten?	Nee
Hebt u alle gemeentelijke belastingen die u verschuldigd bent al betaald?	Ja
Is er een parkeervergunning nodig in uw straat of omgeving?	Nee

12. Garanties

Zijn er nog lopende onderhoudscontracten en/of garantieregelingen overdraagbaar aan de koper?	Nee
Bent u in het bezit een nieuwbouw certificaat?	Nee

13. Overig

Heeft u in de directe omgeving problemen of overlast van omliggende burens, winkels, groeperingen e.d. welke van doorslaggevend belang kunnen zijn voor een koper bij het nemen van een koopbeslissing?	Nee
Zijn u bepaalde ontwikkelingen bekend in uw omgeving welke voor een koper wetenswaard zijn?	Nee
Is u verder nog iets bekend, dat naar uw idee van invloed kan zijn op de aankoopbeslissing van de koper?	Rustige wijk, kindvriendelijk, basisschool en winkels op loopafstand

14. VvE checklist

Is de VvE ingeschreven in de Kamer van Koophandel?	N.V.T.
Uit hoeveel appartementsrechten bestaat de VvE?	
Is er een eigenaar met 50% of meer dan 50% van het aantal stemmen?	
Breukdeel van het aandeel in het appartementencomplex:	Woning: Berging: Parkeerplaats:
Aantal stemmen voor uw appartement?	
Is er een professionele bestuurder? <i>Toelichting: Vroeger was de wettelijke term voor bestuurder: administrateur. Het bestuur beheert de middelen en zorgt voor uitvoering van de besluiten van de vergadering</i>	
Zo nee, is de bestuurder lid van de VvE?	

Wordt er tenminste eenmaal per jaar vergaderd?	
Zijn er notulen of actielijsten van de laatste vergadering beschikbaar?	
Lopen er procedures tot vernietiging van besluiten?	
Is er een collectieve opstalverzekering?	
Is daar een 'appartementenclausule' in opgenomen? <i>Toelichting: Een appartementenclausule voorkomt dat appartementseigenaren de dupe worden van het doen of (na)laten van een van hen. De clausule bepaalt dat een verzekeraar geen uitkering mag weigeren als de schade ontstaan is door eigen schuld van één van de verzekerden.</i>	
Is er een collectieve wettelijke aansprakelijkheidsverzekering?	
Is er een glasverzekering inbegrepen?	
Is er een reservefonds?	
Hoe hoog is het reservefonds?	Bedrag: Peildatum:
Is er een meerjarenonderhoudsplan aanwezig?	
Hoe oud is het meerjarenonderhoudsplan en welke periode bestrijkt het plan?	Jaar: Periode: tot:
Wat is de maandelijkse bijdrage aan de VvE?	Bedrag:
Zij er eenmalige en/of incidentele bijdragen verschuldigd?	
Zijn alle aan de vereniging verschuldigde bedragen betaald?	
Moet er ook entreegeld betaald worden aan de vereniging van eigenaars?	

> Leuk huis gezien bij een andere makelaar?

Dan kunnen de dames van **de Laen Makelaardij** u helpen met de aankoop van uw nieuwe woning.

Een NVM makelaar werkt nooit met 2 petten op en kan dus óf verkoopmakelaar zijn óf aankoopmakelaar zijn.

Neem contact op met **de Laen Makelaardij** en wij bekijken uw toekomstige woning met aandacht en deskundigheid.

Ons kantoor levert altijd maatwerk. Daarom kunt u bij **de Laen Makelaardij** informeren naar de tarieven voor de hulp bij aankoop van een woning.



Met een NVM-aankoopmakelaar ben je zeker van de juiste keuze

NVM

Je krijgt méér voor elkaar met een NVM-makelaar!

nvm.nl

INTERESSE

in deze woning?



Neem gerust contact met ons op!

We helpen je graag verder.

Oostlaan 6A
2641 DK
Pijnacker

TEL. (015) 361 51 90
www.delaen.nl
info@delaen.nl



de Laen
makelaardij