

TE KOOP



Louise de Colignystraat 33, Pijnacker

Vraagprijs € 625.000 k.k.

Oostlaan 6A
2641 DK
Pijnacker

TEL. (015) 361 51 90
www.delaen.nl
info@delaen.nl



de Laen
makelaardij

> Het team van de Laen Makelaardij

Heeft u vragen over het kopen of verkopen van een woning?

Of heeft u een taxatierapport nodig voor bijvoorbeeld een verbouwing, het oversluiten van uw huidige hypotheek of aankoop van uw nieuwe woning?

Bel dan gerust even met ons kantoor: 015-361 5190.

Wij zijn u graag van dienst!



Anneke Haak
anneke@delaen.nl



Ellen Jongbloed
ellen@delaen.nl



Nadine Duurkoop
nadine@delaen.nl



Lynn Kouwenhoven
info@delaen.nl



Aëliisa Daane
info@delaen.nl



Dorothy San Giorgi
info@delaen.nl



Amber Kleijn
info@delaen.nl

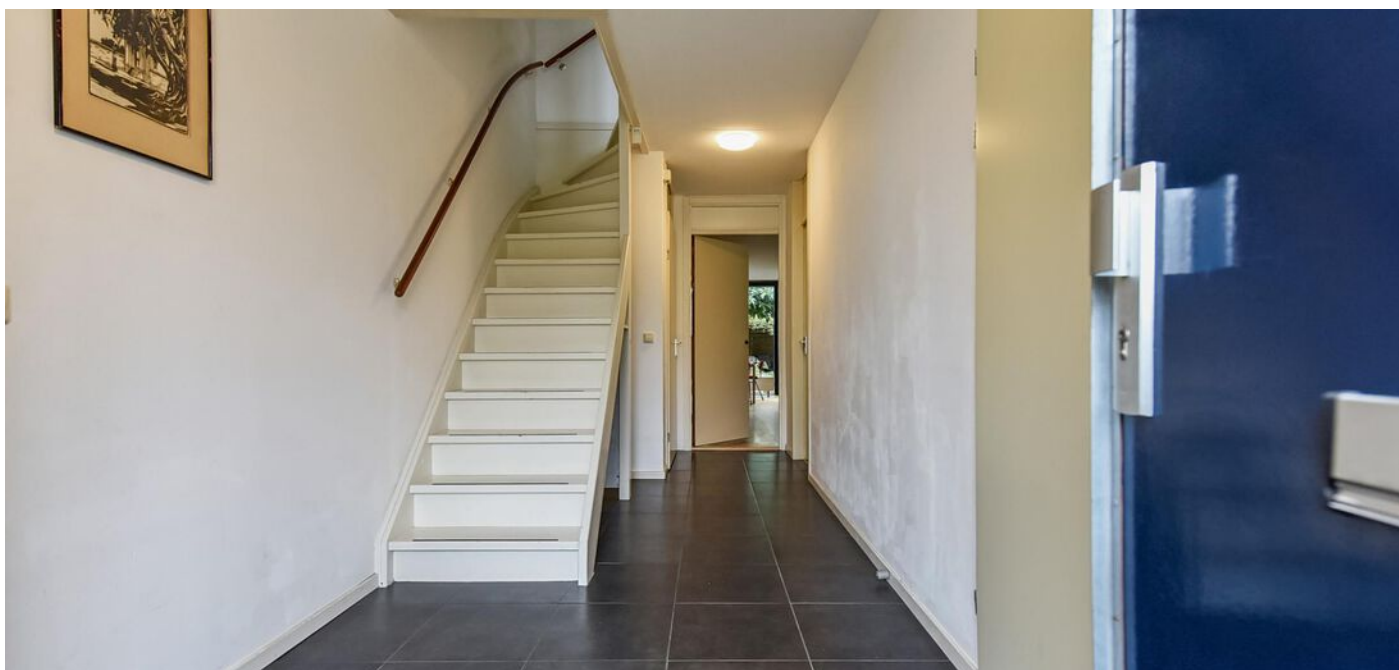

> Kenmerken

Woonoppervlakte
208 m²

Perceeloppervlakte
232 m²

Inhoud
702 m³

Bouwjaar
2003

Prijs

Vraagprijs € 625.000 k.k.

Soort woning

herenhuis

Type woning

tussenwoning

Aantal kamers

7

Aantal slaapkamers

4

Isolatie

dubbel glas HR++

Energie label A





> Omschrijving

Speciaal! Anders dan anders! Groot! Deze woning heeft zoveel mogelijkheden en potentieel. Kantoor aan huis, een kangoeroe woning, praktijkruimte. Met 208 m² ontzettend veel ruimte en een gunstige ligging t.o.v. het winkelcentrum, de metro, scholen en kinderopvang.

Voortuin: grote voortuin met 2 eigen parkeerplaatsen.

Hal: ruime hal met meterkast, trapopgang, doorloop naar de kamer aan de voorzijde, een inpandige berging, het toilet en de grote ruimte aan de achterzijde.

Kamer voorzijde: deze kamer is ruim van opzet. Deze kamer en de daarachter gelegen inpandige berging waren vanuit de bouw ingetekend als garage.

Multifunctionele ruimte: grote kamer met parketvloer. Vanwege de muzikale hobby van verkopers zijn de wanden in deze kamer extra geïsoleerd. Deze ruimte beschikt over een pantry met koelkast, wasbakje en ruimte voor bijv. een koffiezetapparaat. Openslaande deuren naar de tuin.

Tuin: ruime tuin, leuk aangelegd met veel groen en ligging op het zuidwesten. De plataan zorgt voor schaduw in de zomer. Achterin de tuin een overkapping en houten berging voor bijv. fietsen. (Schuif)deur naar de poort aanwezig.

Woonkamer & toilet 1e etage: een grote en lichte ruimte met eveneens een parketvloer. Vanuit de woonkamer toegang tot het dakterras (ZW). Op de overloop bevindt zich separaat het 2e toilet met fonteintje.

Keuken & bijkeuken 1e etage: grote woonkeuken met ruimte voor een grote eethoek en zelfs een werkhoek. De keuken is v.v. de gangbare inbouwapparatuur. Vanuit de keuken doorloop naar de bijkeuken alwaar de aansluitingen voor wasapparatuur en tevens de warmtepomp staat.

Slaapkamers 2e etage: 3 slaapkamers. Alle kamers zijn v.v. een tapijtvloer. Zowel de slaapkamer voor- als achter hebben dat gave hoge plafond. Aan de voorzijde tevens een klein dakterras.

Badkamer 2e etage: ruime badkamer met aparte douche, ligbad, wastafel met 2 kranen en een handdoeken radiator.

Overloop 2e etage: overloop met separaat het 3e toilet en nog een aparte bergkast met de c.v.-ketel.

Bijzonderheden:

- Ontzettend veel ruimte qua m2 en m3
- Bedrijf of praktijk aan huis mogelijk
- Tuin op het zuidwesten
- Dichtbij winkels en metro
- op korte termijn zal KPN glasvezel aanleggen

Interesse in deze woning? Schakel direct uw eigen NVM-aankoopmakelaar in. Uw NVM-aankoopmakelaar komt op voor uw belang en bespaart u tijd, geld en zorgen.













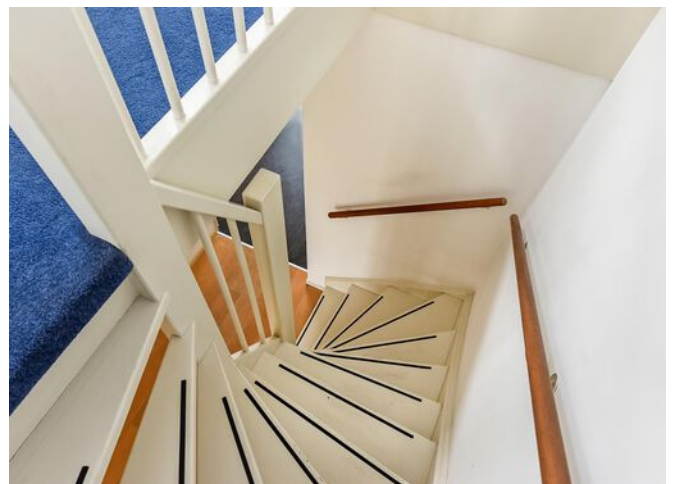

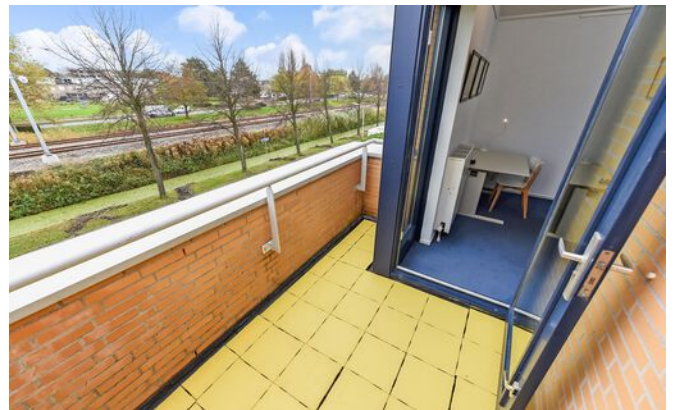





> Plattegrond

Begane grond

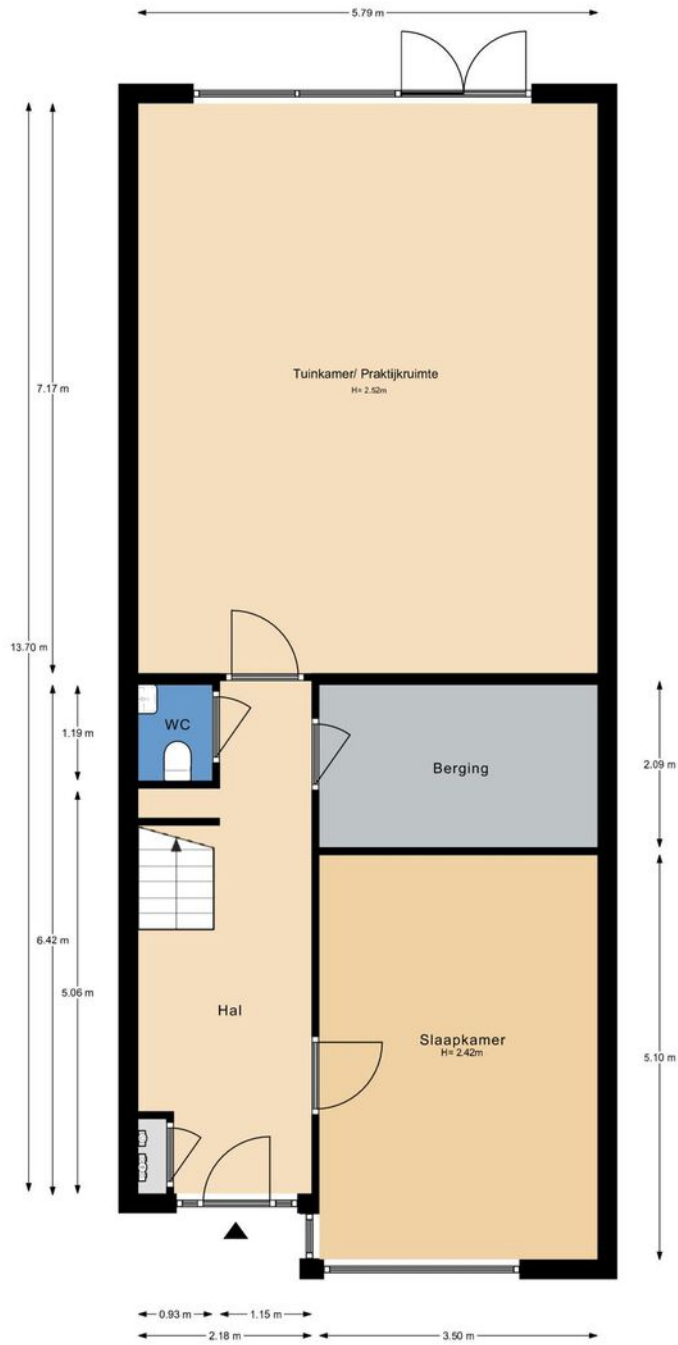

De plattegronden zijn gemaakt voor promotionele doeleinden en ter indicatie. Aan de plattegronden kunnen geen rechten worden ontleend ©modum2.nl



> Plattegrond

Eerste verdieping

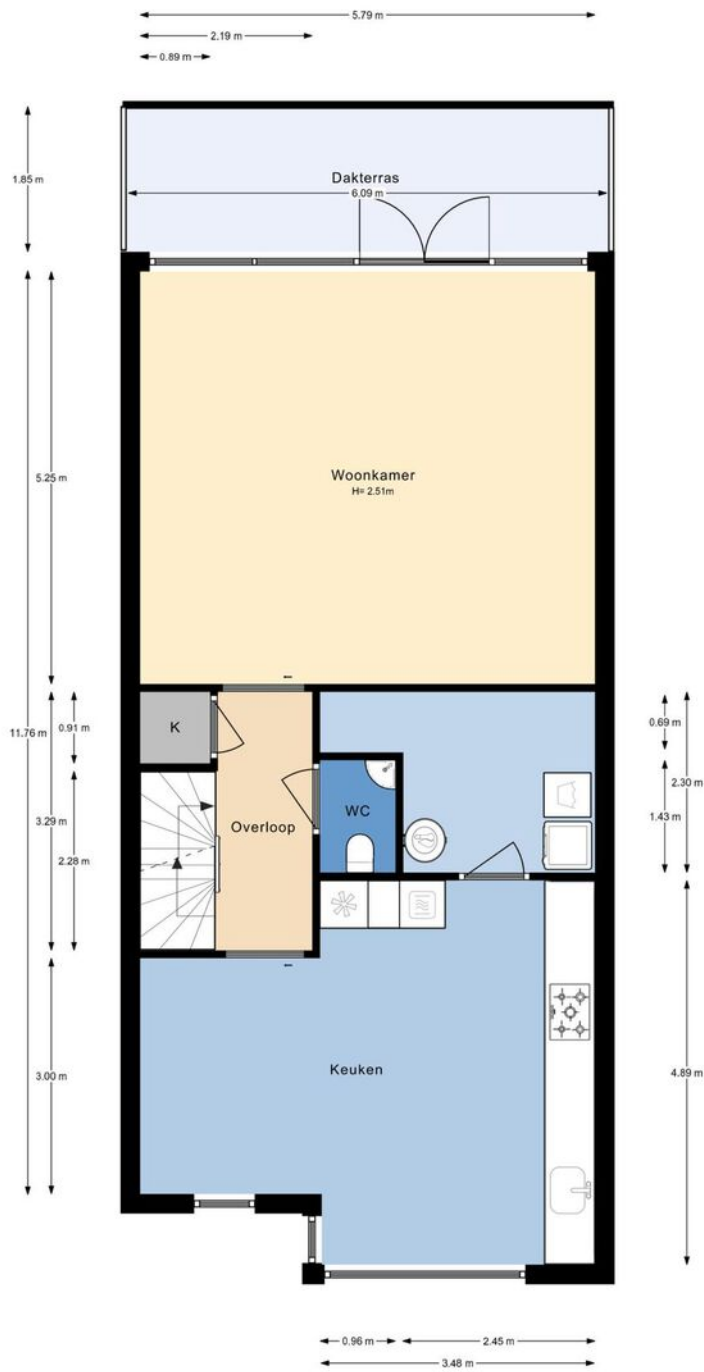

De plattegronden zijn gemaakt voor promotionele doeleinden en ter indicatie. Aan de plattegronden kunnen geen rechten worden ontleend ©modum2.nl



> Plattegrond

Tweede verdieping

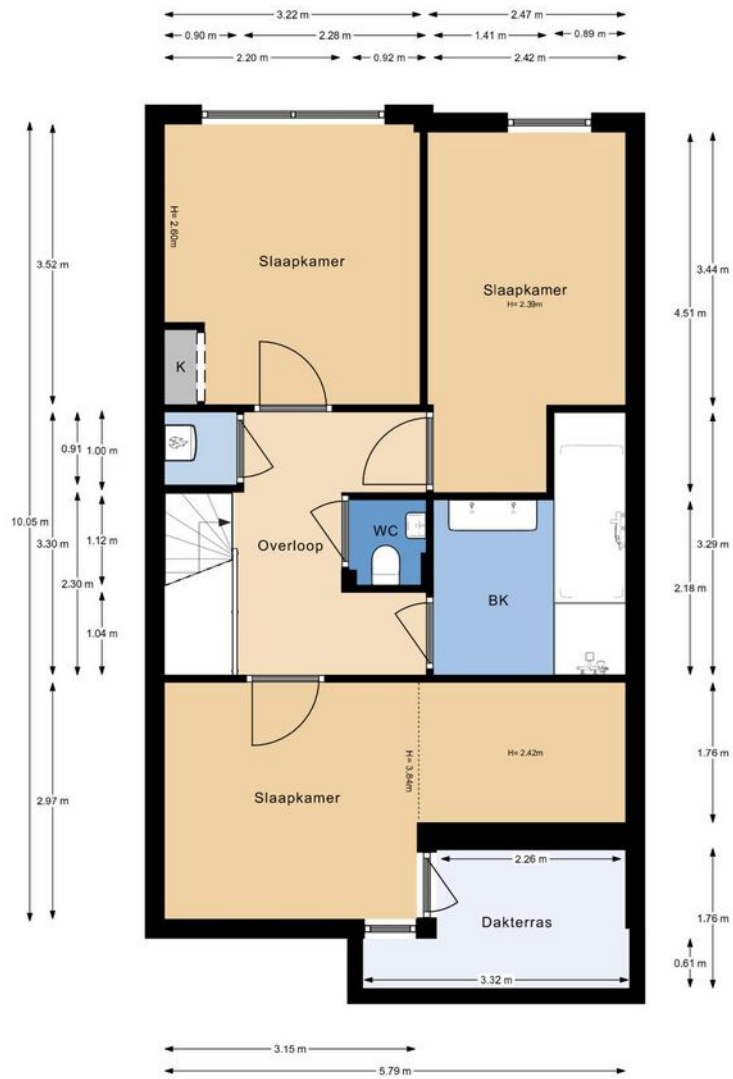

De plattegronden zijn gemaakt voor promotionele doeleinden en ter indicatie. Aan de plattegronden kunnen geen rechten worden ontleend ©modum2.nl



> Plattegrond

Perceel

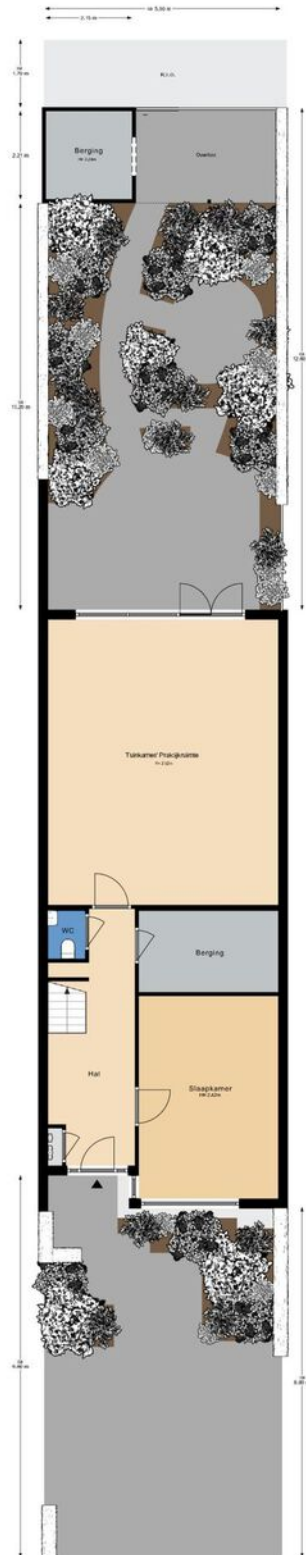

De plattegronden zijn gemaakt voor promotionele doeleinden en ter indicatie.
Aan de plattegronden kunnen geen rechten worden ontleend OmokunZ.nl



Kadastrale kaart

Uw referentie: Louise de Colignystr



<p>12345</p> <p>25</p> <p>— Vastgestelde kadastrale grens</p> <p>— Voorlopige kadastrale grens</p> <p>— Administratieve kadastrale grens</p> <p>— Bebouwing</p>	<p>Deze kaart is noordgericht</p> <p>Perceelnummer</p> <p>Huisnummer</p> <p>Vastgestelde kadastrale grens</p> <p>Voorlopige kadastrale grens</p> <p>Administratieve kadastrale grens</p> <p>Bebouwing</p>	<p>Schaal 1: 500</p> <p>Kadastrale gemeente Pijnacker</p> <p>Sectie C</p> <p>Perceel 9096</p>	<p>kadaster</p> 
--	---	---	--

Voor een eensluitend uittreksel, geleverd op 24 augustus 2021
De bewaarder van het kadaster en de openbare registers

Aan dit uittreksel kunnen geen betrouwbare maten worden ontleend.
De Dienst voor het kadaster en de openbare registers behoudt zich de intellectuele eigendomsrechten voor, waaronder het auteursrecht en het databankenrecht.

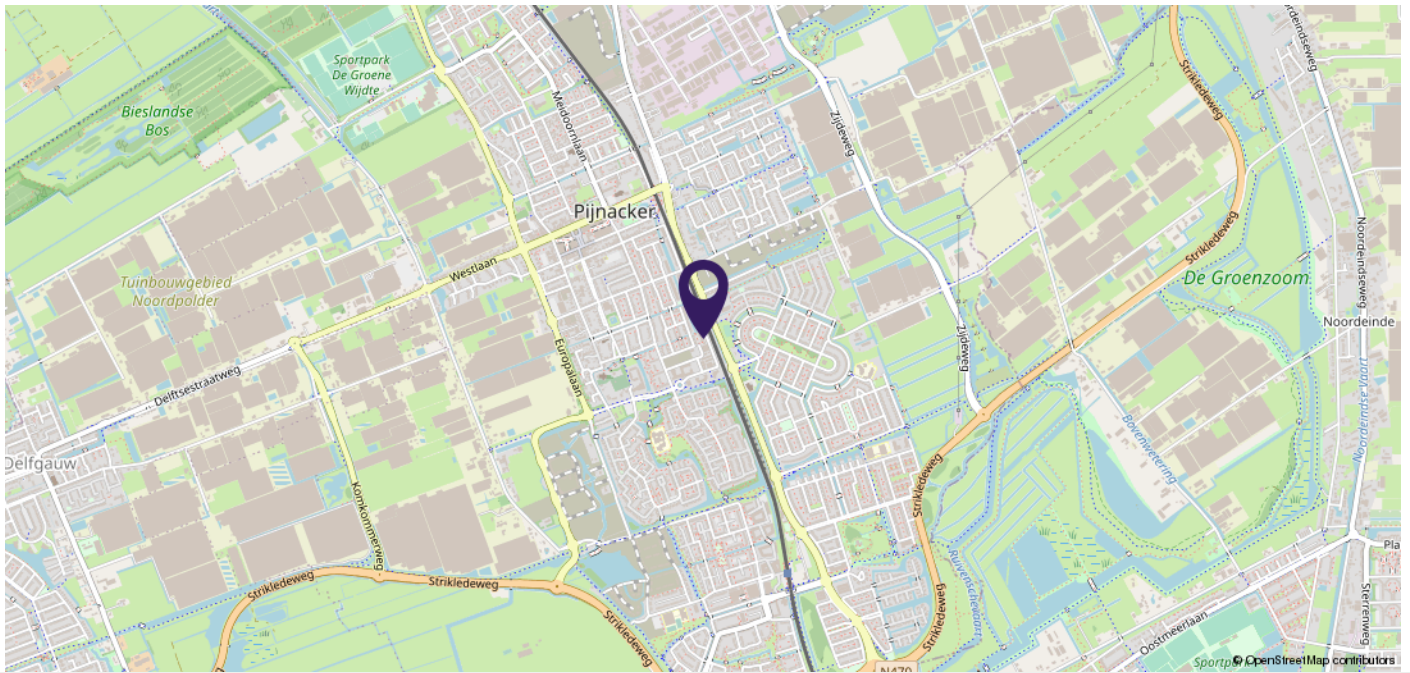

> Plaatselijke informatie

Wijk

Nog heerlijk ouderwetse, dorpsse gezelligheid in de oude kern van Pijnacker. Een leuke mix aan diverse woningen: appartementen, herenhuizen, vrijstaande woningen. Zowel oudbouw als nieuwere bouw.

Scholen & kinderopvang

De Beatrixschool bevindt zich heel centraal in het centrum, in dezelfde straat ook de kinderopvang. Op korte afstand van het centrum treft u de Josephschool en de Casaschool.

Openbaar vervoer & autoverkeer

In het centrum bevindt zich metro station Pijnacker Centrum. De busverbinding tussen Delft en Zoetermeer stopt in het centrum. Daarnaast zijn alle uitvalswegen gemakkelijk te bereiken.

Winkelcentra

Winkelcentrum Ackershof heeft een breed aanbod aan supermarkten, verswinkels, detailhandel en horeca. Ook erg handig: een grote parkeergarage onder het winkelcentrum, dus droog de boodschappen naar de auto brengen...

Sport & recreatie

Recreatie op korte afstand: de Groenzoom, het Balijbos en de Delftse Hout. Veel sportverenigingen in Pijnacker: voetbal, tennis, hockey, handbal, korfbal, manege, sportscholen en een zwembad.



> Extra informatie

De Laen Makelaardij treedt op namens de verkoper. Indien u een pand wenst aan te kopen, kunt u de informatie op onze website of in de brochure beschouwen als een uitnodiging tot het doen van een bod. De bieding kunt u zelf overbrengen, of laten overbrengen door bijvoorbeeld een makelaar die handelt in opdracht van u.

De Laen Makelaardij is lid van de **NVM**. De **erecode** van deze beroepsorganisatie van makelaars omschrijft een handelingswijze die de consument van een NVM makelaar mag verwachten. Bij consumenten bestaan vaak onduidelijkheden over het proces van aan- of verkopen van een woning. Daarom volgen hieronder een aantal aanwijzingen voor het onderhandelingsproces en het tot stand komen van een eventuele overeenkomst.

Het voortraject Om te onderhandelen, zal een kandidaat-koper eerst willen bezichtigen. De bezichtigingen gaan via de Laen Makelaardij, afspraken kunt u via ons kantoor maken. Het maken van een afspraak voor een bezichtiging geeft geen eerste rechten. Partijen zijn "vrij" totdat men in onderhandeling is getreden.

In de informatiebrochure is een aantal lijsten opgenomen waarmee de verkoper voldoet aan zijn of haar "**meldingsplicht**." Een koper heeft zelf ook een **onderzoeksplicht**, dat betekent dat u zich op iedere mogelijke wijze mag (moet) informeren, of u daarbij bij kunt laten staan. Wij raden u aan om uw onderzoeksplicht serieus te nemen en eventueel deskundigen in te schakelen zoals een makelaar, taxateur en/of een bouwkundig inspectiebureau.

Het onderhandelingstraject

- de Laen Makelaardij BV verleent geen opties in strikt juridische zin (optie tot koop) bij de verkoop van een woning. Wat is eventueel wel mogelijk?
- Bedenktijd: Is de tijd die een verkoper u gunt om over een eventuele bieding na te denken. Of en wanneer een kandidaat-koper bedenktijd krijgt, is per situatie verschillend. Eventuele bezichtigingen met andere partijen gaan wel door.
- Onder bod zijn: Deze situatie doet zich voor wanneer de verkoper, onze opdrachtgever, een tegenvoorstel doet op uw (openings)bieding. In dat geval "zijn partijen in onderhandeling." De Laen Makelaardij mag een nieuwe partij niet uitnodigen tot het doen van een bod. Het bezichtigingstraject kan in overleg met ons opdrachtgever wel doorgaan. Nieuwe kandidaten worden door ons geïnformeerd dat wij in onderhandeling zijn.
- Meer dan één biedende partij: Indien er al een onderhandeling loopt, kan zich de situatie voor doen dat een nieuwe partij toch een bod neerlegt. De Laen Makelaardij is dan verplicht deze bieding over te brengen aan de opdrachtgever. Wij verplichten ons ook de eerste partij te informeren van het feit dat er een andere bieding is binnen gekomen. Het is dan aan onze opdrachtgever om te bepalen hoe hij met de bieding omgaat. Hij kan de onderhandeling met de eerste kandidaat voortzetten en dan staat de tweede kandidaat in de wacht. Hij kan ook besluiten de onderhandelingen met de eerste kandidaat te beëindigen en met de tweede kandidaat op te starten. Een derde mogelijkheid kan zijn om alle kandidaten een eenmalig voorstel (ofwel eindvoorstel) te laten doen compleet met alle voorwaarden.

De koper is altijd verplicht een **waarborgsom** of **bankgarantie** af te geven bij de notaris. Dit bedrag is groot 10% van de koopsom.

Bij woningen met een bouwjaar van 1980 of ouder wordt standaard een **ouderdomsclausule** opgenomen.

In de vragenlijst kunnen aanvullende clausules worden opgenomen ten gunste van de verkoper. Dit zijn bijv. een asbestclausule, niet-bewoners- of materialenclausule. Een overdrachtsbelastingclausule ten gunste van verkoper zal altijd opgenomen worden.

In het kader van de Vierde Richtlijn **WWFT** zijn wij verplicht een standaard cliënten onderzoek uit te voeren voor alle betrokken verkopers en kopers. Indien uit dit standaard cliënten onderzoek zal blijken dat een verscherpt onderzoek voor koper verplicht is, bijv. omdat u als PEP wordt aangemerkt, dan zullen de kosten voor dit verplichte uitgebreide onderzoek na overleg worden doorbelast aan koper en door koper betaald zijn voordat dit uitgebreide onderzoek zal worden uitgevoerd. Onder PEP's (Politically Exposed Person) wordt verstaan personen die een prominente publieke functie bekleden of hebben bekleed en de directe familieleden of naaste geassocieerden van de personen.

Indien koper kiest voor een bepaalde notaris waarbij de **royementskosten** voor het doorhalen van de hypotheek boven het gemiddelde liggen, komen deze meerkosten voor rekening van koper. Indien koper kiest voor een bepaalde notaris met een afstand van meer dan 25 kilometer vanaf deze woning en verkoper wenst niet aanwezig te zijn bij het passeren van deze akte van levering, dan dient de verkoper de notariële volmacht te geven. De kosten voor deze volmacht worden in rekening gebracht bij koper.

Wanneer een koper 2 weken na ondertekening van de koopakte nog geen **notariskeuze** aan ons kantoor heeft doorgegeven, zal de koopakte toegestuurd worden naar notaris Wienen in Pijnacker voor verdere afwikkeling.

De meetinstructie is gebaseerd op de Uniforme meetstaat BBMI, welke gebaseerd is op **NEN2580**. De Meetinstructie is bedoeld om een meer eenduidige manier van meten toe te passen voor het geven van een indicatie van de gebruiksoppervlakte. De Meetinstructie sluit verschillen in meetuitkomsten niet volledig uit, door bijvoorbeeld interpretatieverschillen, afrondingen of beperkingen bij het uitvoeren van de meting.

Op iedere regel zijn uitzonderingen: zo kunnen er zich ook situaties voordoen die afwijken van wat hierboven is beschreven. Voor vragen kunt u terecht bij de Laen Makelaardij BV of op www.nvm.nl

Disclaimer: Deze brochure is met de uiterste zorg samengesteld. Echter voor de juistheid en de volledigheid van de verstrekte of vermelde gegevens wordt noch door de Laen Makelaardij BV noch door haar opdrachtgever aansprakelijkheid aanvaard.

LIJST VAN ZAKEN BEHORENDE BIJ:		Louise de Colignystraat 33, 2641GX Pijnacker			
Zaken	Blijft achter	Gaat mee	Ter overname	N.v.t.	Verdere informatie
TUIN					
Tuinaanleg / bestrating	<input checked="" type="radio"/>	<input type="radio"/>	<input type="radio"/>	<input type="radio"/>	
Bepanting tuin	<input checked="" type="radio"/>	<input type="radio"/>	<input type="radio"/>	<input type="radio"/>	
Buitenverlichting	<input checked="" type="radio"/>	<input type="radio"/>	<input type="radio"/>	<input type="radio"/>	
Tijd- of schemerschakelaar/bewegingsmelder	<input checked="" type="radio"/>	<input type="radio"/>	<input type="radio"/>	<input type="radio"/>	Bewegingsmelder in buitenberging
Buitenberging of tuinhuis	<input checked="" type="radio"/>	<input type="radio"/>	<input type="radio"/>	<input type="radio"/>	
Kasten in berging	<input type="radio"/>	<input type="radio"/>	<input type="radio"/>	<input checked="" type="radio"/>	
Legplanken in berging	<input checked="" type="radio"/>	<input type="radio"/>	<input type="radio"/>	<input type="radio"/>	
Werkbank in berging	<input type="radio"/>	<input type="radio"/>	<input type="radio"/>	<input checked="" type="radio"/>	
Broeikas	<input type="radio"/>	<input type="radio"/>	<input type="radio"/>	<input checked="" type="radio"/>	
Voet droogmolen	<input type="radio"/>	<input type="radio"/>	<input type="radio"/>	<input checked="" type="radio"/>	
Overige losse zaken:					
- Groene tuinslang met haspel	<input checked="" type="radio"/>	<input type="radio"/>	<input type="radio"/>	<input type="radio"/>	
- Drie bloembakken balkon 1e etage	<input checked="" type="radio"/>	<input type="radio"/>	<input type="radio"/>	<input type="radio"/>	
-	<input type="radio"/>	<input type="radio"/>	<input type="radio"/>	<input type="radio"/>	
-	<input type="radio"/>	<input type="radio"/>	<input type="radio"/>	<input type="radio"/>	

OVERIGE ZAKEN EXTERIEUR	Blijft achter	Gaat mee	Ter overname	N.v.t.	Verdere informatie
Deurbel	<input checked="" type="radio"/>	<input type="radio"/>	<input type="radio"/>	<input type="radio"/>	
Losse brievenbus	<input type="radio"/>	<input type="radio"/>	<input type="radio"/>	<input checked="" type="radio"/>	
Zonnescherm	<input type="radio"/>	<input type="radio"/>	<input type="radio"/>	<input checked="" type="radio"/>	
Rolluiken	<input type="radio"/>	<input type="radio"/>	<input type="radio"/>	<input checked="" type="radio"/>	
Screens	<input type="radio"/>	<input type="radio"/>	<input type="radio"/>	<input checked="" type="radio"/>	
Vlaggenstokhouder of vlaggenmast	<input checked="" type="radio"/>	<input type="radio"/>	<input type="radio"/>	<input type="radio"/>	
Schotel en/of antenne	<input type="radio"/>	<input type="radio"/>	<input type="radio"/>	<input checked="" type="radio"/>	
Kliko's (groen/grijs/blauw)	<input checked="" type="radio"/>	<input type="radio"/>	<input type="radio"/>	<input type="radio"/>	

BEVEILIGING	Blijft achter	Gaat mee	Ter overname	N.v.t.	Verdere informatie
Alarm	<input type="radio"/>	<input type="radio"/>	<input type="radio"/>	<input checked="" type="radio"/>	
Kluis	<input type="radio"/>	<input type="radio"/>	<input type="radio"/>	<input checked="" type="radio"/>	
Veiligheidssloten	<input checked="" type="radio"/>	<input type="radio"/>	<input type="radio"/>	<input type="radio"/>	
Overige inbraakpreventie	<input type="radio"/>	<input type="radio"/>	<input type="radio"/>	<input checked="" type="radio"/>	
Rookmelders	<input checked="" type="radio"/>	<input type="radio"/>	<input type="radio"/>	<input type="radio"/>	
Koolmonoxide melder	<input type="radio"/>	<input type="radio"/>	<input type="radio"/>	<input checked="" type="radio"/>	
Veiligheidsschakelaar wasmachine	<input type="radio"/>	<input type="radio"/>	<input type="radio"/>	<input checked="" type="radio"/>	
Waterslot wasmachine	<input type="radio"/>	<input checked="" type="radio"/>	<input type="radio"/>	<input type="radio"/>	

RAAMBEKLEDING	Blijft achter	Gaat mee	Ter overname	N.v.t.	Verdere informatie
Gordijnrails	<input checked="" type="radio"/>	<input type="radio"/>	<input type="radio"/>	<input type="radio"/>	
Gordijnen	<input checked="" type="radio"/>	<input type="radio"/>	<input type="radio"/>	<input type="radio"/>	
Vitrages	<input type="radio"/>	<input type="radio"/>	<input type="radio"/>	<input checked="" type="radio"/>	
Rolgordijnen	<input checked="" type="radio"/>	<input type="radio"/>	<input type="radio"/>	<input type="radio"/>	
Vouwgordijnen	<input type="radio"/>	<input type="radio"/>	<input type="radio"/>	<input checked="" type="radio"/>	
Plisségordijnen	<input type="radio"/>	<input type="radio"/>	<input type="radio"/>	<input checked="" type="radio"/>	
Lamellen	<input checked="" type="radio"/>	<input type="radio"/>	<input type="radio"/>	<input type="radio"/>	
Jaloezieën	<input checked="" type="radio"/>	<input type="radio"/>	<input type="radio"/>	<input type="radio"/>	
Shutters	<input type="radio"/>	<input type="radio"/>	<input type="radio"/>	<input checked="" type="radio"/>	
(Losse) horren of rolhorren	<input type="radio"/>	<input type="radio"/>	<input type="radio"/>	<input checked="" type="radio"/>	

VLOERBEDEKKING	Blijft achter	Gaat mee	Ter overname	N.v.t.	Verdere informatie
Tapijt	<input checked="" type="radio"/>	<input type="radio"/>	<input type="radio"/>	<input type="radio"/>	2e etage
Laminaat	<input checked="" type="radio"/>	<input type="radio"/>	<input type="radio"/>	<input type="radio"/>	bgg: hobbykamer
PVC vloer	<input type="radio"/>	<input type="radio"/>	<input type="radio"/>	<input checked="" type="radio"/>	
Vinyl / zeil	<input checked="" type="radio"/>	<input type="radio"/>	<input type="radio"/>	<input type="radio"/>	Keuken antraciet linoleum en berging zeil
Houten vloer(delen)	<input type="radio"/>	<input type="radio"/>	<input type="radio"/>	<input checked="" type="radio"/>	
Parketvloer	<input checked="" type="radio"/>	<input type="radio"/>	<input type="radio"/>	<input type="radio"/>	hal 1e etage, woonkamer en tuinkamer
Plavuizen of stenen vloer	<input checked="" type="radio"/>	<input type="radio"/>	<input type="radio"/>	<input type="radio"/>	hal en bijkeuken

VERLICHTING	Blijft achter	Gaat mee	Ter overname	N.v.t.	Verdere informatie
Inbouwspots	<input checked="" type="radio"/>	<input type="radio"/>	<input type="radio"/>	<input type="radio"/>	
Opbouwspots / plafondlampen	<input type="radio"/>	<input checked="" type="radio"/>	<input type="radio"/>	<input type="radio"/>	bgg: 3 x tuinkamerlamp, 1e: keukentafel hoog-laag lamp, 2e: lamp balkonkamer
Hanglampen	<input checked="" type="radio"/>	<input type="radio"/>	<input type="radio"/>	<input type="radio"/>	
Dimmers	<input checked="" type="radio"/>	<input type="radio"/>	<input type="radio"/>	<input type="radio"/>	
Overig:	<input type="radio"/>	<input type="radio"/>	<input type="radio"/>	<input checked="" type="radio"/>	

MEUBILAIR	Blijft achter	Gaat mee	Ter overname	N.v.t.	Verdere informatie
Losse kast(en)	<input type="radio"/>	<input checked="" type="radio"/>	<input type="radio"/>	<input type="radio"/>	
	<input checked="" type="radio"/>	<input type="radio"/>	<input type="radio"/>	<input type="radio"/>	tuinkamer pantry met koelkast
	<input checked="" type="radio"/>	<input type="radio"/>	<input type="radio"/>	<input type="radio"/>	tuinkamer 4 rode hangkastjes
Legplanken	<input checked="" type="radio"/>	<input type="radio"/>	<input type="radio"/>	<input type="radio"/>	bgg: In de berging blijven de 4 hoge kasten achter.
	<input type="radio"/>	<input type="radio"/>	<input type="radio"/>	<input checked="" type="radio"/>	
	<input type="radio"/>	<input type="radio"/>	<input type="radio"/>	<input checked="" type="radio"/>	
Bureaus	<input type="radio"/>	<input checked="" type="radio"/>	<input type="radio"/>	<input type="radio"/>	
Kapstok	<input checked="" type="radio"/>	<input type="radio"/>	<input type="radio"/>	<input type="radio"/>	
Spiegelwand(en)	<input type="radio"/>	<input checked="" type="radio"/>	<input type="radio"/>	<input type="radio"/>	Spiegelkasten gaan mee. Zie overig meubilair * wat achterblijft
Radiatorafwerking	<input type="radio"/>	<input type="radio"/>	<input type="radio"/>	<input checked="" type="radio"/>	
Schilderij ophangstelsysteem	<input checked="" type="radio"/>	<input type="radio"/>	<input type="radio"/>	<input type="radio"/>	
Overig meubilair	<input checked="" type="radio"/>	<input type="radio"/>	<input type="radio"/>	<input type="radio"/>	* 2e: slaapkamer achter > 3 hoge schuifpanelen. (2 trespa 1 spiegelpaneel)
	<input checked="" type="radio"/>	<input type="radio"/>	<input type="radio"/>	<input type="radio"/>	Woning is voorzien van Cat5e, 1 Gbit/s netwerkbekabeling vanuit meterkast
	<input checked="" type="radio"/>	<input type="radio"/>	<input type="radio"/>	<input type="radio"/>	Meerdere kamers zijn voorzien van TV aansluitingen vanuit meterkast

ELEKTRISCHE INSTALLATIES	Blijft achter	Gaat mee	Ter overname	N.v.t.	Verdere informatie
Mechanische ventilatie	<input checked="" type="radio"/>	<input type="radio"/>	<input type="radio"/>	<input type="radio"/>	
Balans ventilatie systeem	<input type="radio"/>	<input type="radio"/>	<input type="radio"/>	<input checked="" type="radio"/>	
Airconditioning	<input type="radio"/>	<input type="radio"/>	<input type="radio"/>	<input checked="" type="radio"/>	
Oplaadpunt elektrische auto	<input type="radio"/>	<input type="radio"/>	<input type="radio"/>	<input checked="" type="radio"/>	
Zonnepanelen	<input type="radio"/>	<input type="radio"/>	<input type="radio"/>	<input checked="" type="radio"/>	
Zonneboiler	<input type="radio"/>	<input type="radio"/>	<input type="radio"/>	<input checked="" type="radio"/>	

SANITAIR	Blijft achter	Gaat mee	Ter overname	N.v.t.	Verdere informatie
Toiletrolhouder	<input checked="" type="radio"/>	<input type="radio"/>	<input type="radio"/>	<input type="radio"/>	
Toiletborstelhouder	<input checked="" type="radio"/>	<input type="radio"/>	<input type="radio"/>	<input type="radio"/>	
Spiegel	<input checked="" type="radio"/>	<input type="radio"/>	<input type="radio"/>	<input type="radio"/>	Niet elk toilet heeft een spiegel
Planchet / handdoekhaakje / toiletbril	<input checked="" type="radio"/>	<input type="radio"/>	<input type="radio"/>	<input type="radio"/>	
Ligbad	<input checked="" type="radio"/>	<input type="radio"/>	<input type="radio"/>	<input type="radio"/>	
Jacuzzi / whirlpool	<input type="radio"/>	<input type="radio"/>	<input type="radio"/>	<input checked="" type="radio"/>	
Douche (cabine / scherm)	<input checked="" type="radio"/>	<input type="radio"/>	<input type="radio"/>	<input type="radio"/>	
Stoomdouche(cabine)	<input type="radio"/>	<input type="radio"/>	<input type="radio"/>	<input checked="" type="radio"/>	
Wastafel(meubel)	<input checked="" type="radio"/>	<input type="radio"/>	<input type="radio"/>	<input type="radio"/>	
Losse kast	<input type="radio"/>	<input type="radio"/>	<input type="radio"/>	<input checked="" type="radio"/>	
Sauna met toebehoren	<input type="radio"/>	<input type="radio"/>	<input type="radio"/>	<input checked="" type="radio"/>	

KEUKEN	Blijft achter	Gaat mee	Ter overname	N.v.t.	Verdere informatie
Keukenblok (met bovenkasten)	<input checked="" type="radio"/>	<input type="radio"/>	<input type="radio"/>	<input type="radio"/>	
Gasfornuis met ingebouwde oven	<input type="radio"/>	<input type="radio"/>	<input type="radio"/>	<input checked="" type="radio"/>	
Gaskookplaat	<input checked="" type="radio"/>	<input type="radio"/>	<input type="radio"/>	<input type="radio"/>	Vonkontsteking defect
Inductiekookplaat	<input type="radio"/>	<input type="radio"/>	<input type="radio"/>	<input checked="" type="radio"/>	
Keramische kookplaat	<input type="radio"/>	<input type="radio"/>	<input type="radio"/>	<input checked="" type="radio"/>	
Afzuigkap	<input checked="" type="radio"/>	<input type="radio"/>	<input type="radio"/>	<input type="radio"/>	
Koelvriescombinatie	<input checked="" type="radio"/>	<input type="radio"/>	<input type="radio"/>	<input type="radio"/>	
(Losse) koelkast	<input type="radio"/>	<input type="radio"/>	<input type="radio"/>	<input checked="" type="radio"/>	
(Losse) vriezer	<input type="radio"/>	<input type="radio"/>	<input type="radio"/>	<input checked="" type="radio"/>	
Vaatwasser	<input checked="" type="radio"/>	<input type="radio"/>	<input type="radio"/>	<input type="radio"/>	
Oven	<input checked="" type="radio"/>	<input type="radio"/>	<input type="radio"/>	<input type="radio"/>	
Magnetron	<input type="radio"/>	<input type="radio"/>	<input type="radio"/>	<input checked="" type="radio"/>	
Combimagnetron	<input checked="" type="radio"/>	<input type="radio"/>	<input type="radio"/>	<input type="radio"/>	
Stoomoven	<input type="radio"/>	<input type="radio"/>	<input type="radio"/>	<input checked="" type="radio"/>	
Quooker	<input type="radio"/>	<input type="radio"/>	<input type="radio"/>	<input checked="" type="radio"/>	
Inbouwkoffiezetapparaat	<input type="radio"/>	<input type="radio"/>	<input type="radio"/>	<input checked="" type="radio"/>	
Wijnklimaatkast	<input type="radio"/>	<input type="radio"/>	<input type="radio"/>	<input checked="" type="radio"/>	
Keukenaccessoires (rekjes etc.)	<input type="radio"/>	<input checked="" type="radio"/>	<input type="radio"/>	<input type="radio"/>	

VERWARMING / WARMWATER / ISOLATIE	Blijft achter	Gaat mee	Ter overname	N.v.t.	Verdere informatie
C.v.-ketel	<input checked="" type="radio"/>	<input type="radio"/>	<input type="radio"/>	<input type="radio"/>	Momenteel jaarlijks controle door kempcvonderhoud.nl
Warmtepomp	<input checked="" type="radio"/>	<input type="radio"/>	<input type="radio"/>	<input type="radio"/>	Werkt vooralsnog goed bij ventilatorstand 1 en 2 Behoeft binnenkort kalkreiniging en verse anode
Geiser	<input type="radio"/>	<input type="radio"/>	<input type="radio"/>	<input checked="" type="radio"/>	
Warmwaterboiler	<input checked="" type="radio"/>	<input type="radio"/>	<input type="radio"/>	<input type="radio"/>	Maakt onderdeel uit van warmtepomp, capaciteit 200 liter, voorzien van bijverwarmingselement
Close-in boiler	<input type="radio"/>	<input type="radio"/>	<input type="radio"/>	<input checked="" type="radio"/>	
Thermostaat	<input checked="" type="radio"/>	<input type="radio"/>	<input type="radio"/>	<input type="radio"/>	
Intelligente thermostaten (Toon etc.)	<input type="radio"/>	<input type="radio"/>	<input type="radio"/>	<input checked="" type="radio"/>	
Stadsverwarming	<input type="radio"/>	<input type="radio"/>	<input type="radio"/>	<input checked="" type="radio"/>	

HAARDEN	Blijft achter	Gaat mee	Ter overname	N.v.t.	Verdere informatie
Open haard	<input type="radio"/>	<input type="radio"/>	<input type="radio"/>	<input checked="" type="radio"/>	
Sierschouw	<input type="radio"/>	<input type="radio"/>	<input type="radio"/>	<input checked="" type="radio"/>	
Gashaard	<input type="radio"/>	<input type="radio"/>	<input type="radio"/>	<input checked="" type="radio"/>	
Kachel	<input type="radio"/>	<input type="radio"/>	<input type="radio"/>	<input checked="" type="radio"/>	
Pellet kachel	<input type="radio"/>	<input type="radio"/>	<input type="radio"/>	<input checked="" type="radio"/>	

ANDERE ZAKEN DIE GEEN EIGENDOM ZIJN ZOALS HUUR OF LEASECONTRACTEN	Ja	Nee	N.v.t.		Verdere informatie
C.v.-ketel	<input type="radio"/>	<input type="radio"/>	<input checked="" type="radio"/>		
Boiler	<input type="radio"/>	<input type="radio"/>	<input checked="" type="radio"/>		
Geiser	<input type="radio"/>	<input type="radio"/>	<input checked="" type="radio"/>		
Zonnepanelen	<input type="radio"/>	<input type="radio"/>	<input checked="" type="radio"/>		
	<input type="radio"/>	<input type="radio"/>	<input checked="" type="radio"/>		

LET OP! Bij zaken met een huur- of leasecontract dient het contract voor overdracht woning stopgezet / beëindigd / afgekocht te zijn!

VRAGENLIJST

Behorende bij Louise de Colignystraat 33, 2641GX te Pijnacker

Indien u dat nodig vindt, kunt u nadere informatie geven aan het einde van deze vragenlijst of bij de tekst. Als u twijfelt over de juiste beantwoording of als u een vraag niet begrijpt, zet dan een vraagteken voor de vraag. Neem vervolgens zo snel mogelijk contact op met uw NVM-makelaar. Een kopie van de vragenlijst over de woning wordt verstrekt aan de koper. Tevens wordt een kopie van de vragenlijst als bijlage aan de koopakte gehecht.

Deze vragenlijst is ingevuld door de opdrachtgever(s) en veelal gecontroleerd door de makelaar. De gegeven informatie dient dan ook te worden beschouwd als gegeven door de opdrachtgever(s). De bedoeling van deze lijst is om een gegadigde voor een woning zo goed mogelijk te informeren over de huidige staat van het geheel.

1. Bijzonderheden

Zijn er nadat u het perceel in eigendom hebt gekregen nog andere, eventuele aanvullende notariële of onderhandse akten opgesteld van het pand (<i>denk hierbij aan een verklaring van erfrecht of akte van verdeling</i>)?	Nee
Zijn er mondelinge of schriftelijke afspraken gemaakt over aangrenzende percelen (<i>denk hierbij aan regelingen voor het gebruik van een poort, schuur, garage, tuin, overeenkomsten met meerdere burens toezeggingen, erfafscheidingen</i>)?	Nee, maar burens streven er wel naar om zo min mogelijk schuttingen tussen tuinen te plaatsen. Liefst groen houden.
Wijken de huidige terreinafscheidingen volgens u af van de kadastrale eigendomsgrenzen? (<i>denk hierbij ook aan strookjes grond van de gemeente die u in gebruik heeft, of grond van u die gebruikt wordt door de burens</i>)?	Nee
Is een gedeelte van uw pand, schuur, garage of schutting gebouwd op grond van de burens of andersom?	Nee
Heeft u grond van derden in gebruik?	Nee
Rusten er voorzover u weet bijzondere rechten op het perceel, zoals bijv. vruchtgebruik of erfdienstbaarheden? (<i>Bijzondere lasten en beperkingen' kunnen privaatrechtelijke beperkingen zijn zoals (lijdende) erfdienstbaarheden (bijvoorbeeld een recht van overpad), kwalitatieve verplichtingen, kettingbedingen, vruchtgebruik, voorkeursrecht (bijvoorbeeld een eerste recht van koop), opstalrecht, erfpacht, huurkoop. Het kan ook gaan om publiekrechtelijke beperkingen zoals een aanschrijving van de gemeente in het kader van een illegale verbouwing</i>)	Ja, op het pad achter de buitenberging is recht van overpad van toepassing.
Is de Wet voorkeursrecht gemeenten van toepassing?	Nee

Is er sprake (geweest) van ruilkaveling?	Nee
Is er een anti-speculatie beding van toepassing op de woning?	Nee
Is er sprake van onteigening?	Nee
Is uw woning opgenomen als beschermd monument, beschermd stads- of dorpsgezicht, gemeentelijk monument o.i.d.?	Nee
Is het huis of de grond geheel of gedeeltelijk verhuurd of bij anderen in gebruik?	Nee
Is er over het pand een geschil / procedures gaande, al dan niet bij de rechter, huurcommissie of een andere instantie?	Nee
Is er bezwaar gemaakt tegen de waardebeschikking WOZ?	Nee
Zijn u door de overheid of nutsbedrijven verbeteringen of herstellingen voorgeschreven of aangekondigd die nog niet of niet naar behoren zijn uitgevoerd?	Nee
Is het pand onbewoonbaar verklaard of in het verleden ooit onbewoonbaar verklaard geweest?	Nee
Is er bij de verkoop sprake van een omzetbelastingheffing? (bijvoorbeeld omdat het een voormalig bedrijfsonroerendgoed is, of een woning met praktijkgedeelte, of omdat u pas ingrijpend verbouwd hebt)?	Nee
Zijn er in het verleden subsidies of premies verstrekt die bij de verkoop van de woning voor een deel kunnen worden teruggevorderd?	Nee
Hoe gebruikt u de woning nu (bijvoorbeeld woning, praktijk, winkel opslag)?	Woning
Is dit gebruik volgens u en/of de gemeente toegestaan?	Ja

2. Gevels

Is er sprake (geweest) van vochtdoorslag of aanhoudend vochtige plekken op de gevels?	Nee
Zijn er (gerepareerde) scheuren/ beschadigingen in/aan de gevel of in de woning aanwezig?	Muur van de burenbalkon 2e etage bevat vanaf de bouw scheurtje, is onlangs nieuw gevoegd.
Zijn de gevels tijdens de bouw geïsoleerd?	Ja
Zijn de gevels na de bouw geïsoleerd?	Nee
Zo ja, wanneer en hoe is dit uitgevoerd?	nvt
Zijn de gevels ooit gereinigd?	2e etage achtergevel is gereinigd, opnieuw gevoegd en geïmpregneerd.
Zo ja, wanneer en hoe is dit uitgevoerd?	Oktober 2021 door 'van Deelen gevelwerken'

3. Daken

Hoe oud zijn de daken?	Uitbouw Dakkapel Opbouw Erker Garage Berging Pannendak Overig Bouw 2003, 18 jaar
Heeft u last van daklekkages (gehad)?	Nee
Zo ja, wat was de oorzaak en hoe is het opgelost?	nvt
Zijn er in het verleden gebreken geconstateerd aan de dakconstructie (zoals scheve, doorbuigende, krakende, beschadigde en/of aangetaste dakdelen)?	Nee
Heeft u het dak al eens (gedeeltelijk) laten vernieuwen c.q. laten repareren?	Nee
Zo ja, wanneer en waarom is dit uitgevoerd?	nvt
Is het dak tijdens de bouw geïsoleerd?	Ja
Is het dak na de bouw geïsoleerd?	Nee
Zijn de regenwaterafvoeren lek of verstopt?	Nee
Zijn de dakgoten lek of verstopt?	Nee
Zijn de dakgoten vernieuwd?	Nee

Zo ja, wanneer zijn de dakgoten vernieuwd?	nvt
--	-----

4. Kozijnen, ramen en deuren

Wanneer zijn de kozijnen, ramen en deuren voor het laatst geschilderd?	2021
Is het schilderwerk door erkend schildersbedrijf uitgevoerd?	Nee
Functioneren alle scharnieren en sloten?	Ja
Zijn voor alle afsluitbare deuren, ramen etc. sleutels aanwezig?	Ja
Is er sprake van isolerende beglazing (dubbelglas)?	Ja, HR++
Is er beglazing vernieuwd?	Nee
Zo ja, welke beglazing in de woning is vernieuwd?	nvt
Is er bij dubbel glas sprake van een lekke ruit of scheurvorming?	nvt

5. Vloeren, plafonds en wanden

Is er sprake (geweest) van vochtdoorslag of optrekkend vocht op vloeren, plafonds en/of wanden?	Nee
Zijn er maatregelen genomen tegen bovenstaande vochtproblemen?	nvt
Is er sprake (geweest) van schimmelvorming op de vloeren, plafonds en/of wanden?	Nee
Zijn er (gerepareerde) of (verborgen) scheuren en/of beschadigingen in/aan vloeren, plafonds en/of wanden aanwezig?	2e etage enkele bouwscheuren in wanden gerepareerd
Hebben zich in het verleden problemen voorgedaan met de afwerking (bijvoorbeeld loszittend tegelwerk, loslatend behang of spuitwerk, holklinkend of loszittend stucwerk, etc.)?	Nee
Is er sprake (geweest) van gebreken aan de vloerconstructie (zoals scheve, doorbuigende, krakende, beschadigde en/of aangetaste vloerdelen)?	Nee
Is de vloer tijdens de bouw geïsoleerd?	Ja

Is de vloer na de bouw geïsoleerd?	Nee
Als de vloer na de bouw geïsoleerd is, hoe is dit uitgevoerd en wanneer?	nvt
Ligt er onder de huidige vloer een andere vloerbedekking?	Nee
Zo ja, wat voor vloer ligt er onder de huidige vloerbedekking?	nvt

6. Kelder, kruipruimte en fundering

Is er sprake (geweest) van gebreken aan de fundering?	Nee
Heeft u de kruipruimte laten isoleren?	Nee
Zo ja, wanneer en via welke methode?	nvt
Is de kruipruimte toegankelijk?	Ja
Zo ja, waar is het luik van de kruipruimte te vinden?	Bij voordeur
Is de kruipruimte droog?	Ja
Is er sprake van vochtdoorslag door de kelderwand?	nvt
Is de grondwaterstand in de afgelopen jaren waarneembaar gewijzigd of is er sprake van wateroverlast geweest?	Nee

7. Installaties

Hoe is de warmwatervoorziening van de woning geregeld?	Warmtepompboiler 'Blomberg BL-200 EV'
Hoe wordt de woning verwarmd?	CV gas
Heeft u vloerverwarming in de woning?	Nee
Zo ja, waar ligt de vloerverwarming?	nvt
Wat is het merk van de c.v.-ketel?	Intergas Kompact Solo HR 28
Wat is het bouwjaar van de c.v.-ketel?	2003
Wanneer heeft de c.v.-ketel een laatste onderhoudsbeurt gehad?	Juli 2021

Is het onderhoud uitgevoerd door een erkend bedrijf?	Ja, kempcvonderhoud.nl
Is meer dan 1 keer per jaar bijvullen van de c.v.-installatie noodzakelijk?	Nee
Zijn er radiatoren die niet warm worden?	Nee
Zijn er radiatoren of (water)leidingen die lekken of hebben gelekt?	Nee
Zijn er radiatoren of (water)leidingen die ooit zijn bevroren?	Nee
Zijn er vertrekken die niet (goed) warm worden?	Nee
In welk jaar zijn voor het laatst de aanwezige schoorsteenkanalen/rookgasafvoeren geveegd/gereinigd?	nvt
Wanneer heeft u de aanwezige schoorsteenkanalen voor het laatst gebruikt?	nvt
Is de trek van aanwezige schoorsteenkanalen goed?	nvt
Is de elektrische installatie vernieuwd (<i>Zo ja, wanneer is de elektrische installatie vernieuwd?</i>)?	nvt
Zijn u gebreken of bezwaren bekend van de technische installaties?	Nee
Is er ergens nog oude canvas bedrading in de woning?	Nee
Heeft de woning zonnepanelen die uw eigendom zijn?	Nee
In welk jaar zijn de zonnepanelen geplaatst?	nvt
Is de btw over het aankoopbedrag teruggevraagd van de Belastingdienst?	nvt
Hoeveel stroom heeft u het afgelopen jaar opgewekt?	nvt
Hoelang zit er nog fabrieksgarantie op de zonnepanelen?	nvt
Zijn de panelen aangeschaft met subsidie (<i>Zo ja, moet dit bedrag nog worden terugbetaald?</i>)?	nvt
Hoe is het internet in uw woning geregeld?	Woning wordt op korte termijn aangesloten op glasvezel door KPN. (nu nog ADSL)

8. Sanitair en riolering

Zijn er beschadigingen aan wastafels, kranen, douche, bad, toiletten, gootstenen, etc?	Begane grond: toiletpot buitenkant heeft haarscheurtje 2e etage: Linker kraantje wastafel badkamer lekt een heel klein beetje
Lopen de afvoeren van wastafels, douche, bad, toiletten, gootstenen en kranen goed door?	Ja
Is uw huis aangesloten op het gemeenteriool?	Ja
Zijn er gebreken (geweest) aan de riolering? (zoals breuken, stankoverlast, lekkages etc?)	Nee
Is er voorzover u bekend een septictank of beerput in het perceel aanwezig?	Nee
Zo ja, waar bevindt de beerput of septictank zich in het perceel?	nvt

9. Diversen

Wat is het bouwjaar van uw woning?	2003
Zijn er asbesthoudende materialen in de woning aanwezig?	Nee
Blijft er in de woning zeil achter, al dan niet vastgelijmd, dat is aangeschaft tussen 1955 en 1982?	Nee
Is er sprake van loden leidingen in de woning?	Nee
Is de grond verontreinigd?	Nee
Is er een olietank aanwezig?	Nee
Is er een KIWA certificaat voor de sanering van de olietank aanwezig?	nvt
Is er sprake van overlast door ongedierte in en om de woning (muizen, ratten, kakkerlakken etc.)?	Nee
Is het pand voorzover u bekend aangetast door houtworm, boktor, zwam of andere ongedierte?	Nee
Is er voorzover u bekend sprake van betonrot (Chlorideschade) (<i>betonrot komt vooral voor in kruipruimtes van woningen gebouwd tussen 1965 en 1981 die voorzien zijn van betonnen vloerelementen van het merk Kwaaitaal of Manta. Ook andere beton- elementen - bijvoorbeeld balkons - kunnen aangetast zijn</i>)?	Nee

Zo ja, heeft u hier onderzoek naar laten doen?	nvt
Is er een buitenkraan aanwezig?	Ja, bij voordeur en tuinkant huis

10. Verbouwingen

Hebben er extern verbouwingen plaatsgevonden? (bijv. een uitbouw of een dakkapel)	Nee
Zo ja, wanneer zijn deze werkzaamheden uitgevoerd?	nvt
Hebben er intern verbouwingen plaatsgevonden? (bijv. keuken, badkamer, toilet, extra kamers gerealiseerd)	Nee
Zo ja, wanneer zijn deze werkzaamheden uitgevoerd?	nvt
Zijn er verbouwingen of uitbreidingen uitgevoerd <u>zonder</u> omgevingsvergunning (of bouwvergunning)?	Nee
Indien u een parketvloer heeft, kan deze nog geschuurd worden?	Ja

11. Vaste lasten

Onroerende zaak belasting per jaar?	EUR 456,45
Wat is de WOZ-waarde?	EUR 510.000,- (Peildatum 01-01-2020)
Hoogheemraadschap Watersysteemheffing per jaar	EUR 224,27 (123,29 + 0,0198/100 * 510.000)
Hoogheemraadschap Zuiveringsheffing per jaar	EUR 280,50
Afvalstofheffing per jaar	EUR 359,88
Rioolheffing per jaar	EUR 228,36
Welke voorschotbedragen betaalt u maandelijks aan de nutsbedrijven?	Dunea: Eur 16,26 per maand Gas: 1073 m3/jaar (gemiddelde 2018-2020) Elektra: 4474 kWh/jaar (gemiddelde 2018-2020) Blokverwarming: nvt
Zijn er lease- en/of huurkoopcontracten?	Nee
Hebt u alle gemeentelijke belastingen die u verschuldigd bent al betaald?	Ja, heel jaar
Is er een parkeervergunning nodig in uw straat of omgeving?	Nee

12. Garanties

Zijn er nog lopende onderhoudscontracten en/of garantieregelingen overdraagbaar aan de koper?	Nee
Bent u in het bezit een nieuwbouw certificaat?	Nee

13. Overig

Heeft u in de directe omgeving problemen of overlast van omliggende burens, winkels, groeperingen e.d. welke van doorslaggevend belang kunnen zijn voor een koper bij het nemen van een koopbeslissing?	Nee
Zijn u bepaalde ontwikkelingen bekend in uw omgeving welke voor een koper wetenswaard zijn?	Nee
Is u verder nog iets bekend, dat naar uw idee van invloed kan zijn op de aankoopbeslissing van de koper?	Nee

14. VvE checklist

Is de VvE ingeschreven in de Kamer van Koophandel?	nvt
Uit hoeveel appartementsrechten bestaat de VvE?	nvt
Is er een eigenaar met 50% of meer dan 50% van het aantal stemmen?	nvt
Breukdeel van het aandeel in het appartementencomplex:	Woning: nvt Berging: nvt Parkeerplaats: nvt
Aantal stemmen voor uw appartement?	nvt
Is er een professionele bestuurder? <i>Toelichting: Vroeger was de wettelijke term voor bestuurder: administrateur. Het bestuur beheert de middelen en zorgt voor uitvoering van de besluiten van de vergadering</i>	nvt
Zo nee, is de bestuurder lid van de VvE?	nvt

> Leuk huis gezien bij een andere makelaar?

Dan kunnen de dames van **de Laen Makelaardij** u helpen met de aankoop van uw nieuwe woning.

Een NVM makelaar werkt nooit met 2 petten op en kan dus óf verkoopmakelaar zijn óf aankoopmakelaar zijn.

Neem contact op met **de Laen Makelaardij** en wij bekijken uw toekomstige woning met aandacht en deskundigheid.

Ons kantoor levert altijd maatwerk. Daarom kunt u bij **de Laen Makelaardij** informeren naar de tarieven voor de hulp bij aankoop van een woning.



Met een NVM-aankoopmakelaar ben je zeker van de juiste keuze

NVM

Je krijgt méér voor elkaar met een NVM-makelaar!

nvm.nl

INTERESSE

in deze woning?



Neem gerust contact met ons op!

We helpen je graag verder.

Oostlaan 6A
2641 DK
Pijnacker

TEL. (015) 361 51 90
www.delaen.nl
info@delaen.nl



de Laen
makelaardij