

# TE KOOP



## Schoutenlaan 9, Pijnacker

Vraagprijs € 419.000 k.k.

Oostlaan 6A  
2641 DK  
Pijnacker

TEL. (015) 361 51 90  
[www.delaen.nl](http://www.delaen.nl)  
[info@delaen.nl](mailto:info@delaen.nl)



de Laen  
makelaardij

## > Het team van de Laen Makelaardij

Heeft u vragen over het kopen of verkopen van een woning?

Of heeft u een taxatierapport nodig voor bijvoorbeeld een verbouwing, het oversluiten van uw huidige hypotheek of aankoop van uw nieuwe woning?

Bel dan gerust even met ons kantoor: 015-361 5190.

Wij zijn u graag van dienst!



Anneke Haak  
anneke@delaen.nl



Nadine Duurkoop  
nadine@delaen.nl



Shannon Veenstra  
shannon@delaen.nl



Aëliisa Daane  
info@delaen.nl



Dorothy San Giorgi  
info@delaen.nl



Amber Kleijn  
info@delaen.nl





## > Kenmerken

Woonoppervlakte

**113 m<sup>2</sup>**

Perceeloppervlakte

**118 m<sup>2</sup>**

Inhoud

**381 m<sup>3</sup>**

Bouwjaar

**1969**

Prijs

**Vraagprijs € 400.000 k.k.**

Soort woning

**eengezinswoning**

Type woning

**tussenwoning**

Aantal kamers

**5**

Aantal slaapkamers

**4**

Energie label

**C**

Isolatie

**dakisolatie, dubbel glas**





## > Omschrijving

Een heel fijn gezinshuis met 17 zonnepanelen, een fraaie badkamer en geheel voorzien van kunststof kozijnen. Zo maar wat pluspunten van deze woning met een ligging in Pijnacker-Noord. Het Balijbos is letterlijk om de hoek en de (buurt)supermarkt is ook op loopafstand. Winkelcentrum Ackershof en de metro zijn op ca. 15 minuten loopafstand.

Hal: opvolgend de meterkast, het toilet, trapopgang en trapkast. De meterkast is vernieuwd met automaten. Het toilet is netjes betegeld en v.v. een wasbakje.

Woonkamer: een goede (doorzon)woonkamer met de mogelijkheid om heerlijke avonden voor de open haard door te brengen. De living is aan de voorzijde, maar door de diepe voortuin en een straat met alleen bestemmingsverkeer, ervaar je hier totale rust. Aan de tuinkant ruimte voor een 6-persoons eethoek en schuifpui naar de achtertuin.

Keuken: open keuken met extra bar-element. De keuken is v.v. de volgende inbouwapparatuur: gaskookplaat, afzuigkap, koelkast, vriezer, vaatwasser, magnetron en oven. De kastjes zijn hoogglans wit en het werkblad is gemaakt van composiet. Vanuit de keuken ook een deur naar de tuin.

Tuin: de achtertuin is gelegen op het noordwesten, maar door de gunstige omgevingsbouw heb je in het voorjaar al snel de zon in de tuin tot in het late najaar. De tuin is leuk aangelegd en v.v. een stenen berging en poortdeur. Ook is er een elektrisch zonnescerm in de tuin.

Slaapkamers 1e etage: in totaal 3 slaapkamers, waarvan 2 grote en 1 kleinere. De 2 grote slaapkamers zijn v.v. vaste kasten.

Badkamer & toilet: de badkamer is vernieuwd in 2019 en v.v. een goede inloopdouche, een wastafelmeubel, elektrische vloerverwarming, handdoekenradiator en spiegel met verlichting én verwarming. Op de overloop is een apart toilet.

Slaapkamer 2e etage: grote 4e slaapkamer met dakkapel aan de achterzijde en veel bergruimte achter de knieschotten. Ook deze slaapkamer is v.v. een laminaatvloer. Het schuine dak is geïsoleerd.

Wasruimte: aparte kamer met opstelling van de wasapparatuur en c.v.-ketel (2011). Verder is er op de overloop nog een miniviering en ook toegang tot bergruimte onder het schuine dakvlak.

Bijzonderheden:

- Hele woning is v.v. kunststof kozijnen
- 17 zonnepanelen geplaatst in 2021
- Badkamer vernieuwd in 2019
- Energielabel C is nog zonder aanwezigheid van zonnepanelen
- Alle slaapkamerramen voorzien van horren.
- Rustige en sfeervolle buurt.

Interesse in deze woning? Schakel direct uw eigen NVM-aankoopmakelaar in. Uw NVM-aankoopmakelaar komt op voor uw belang en bespaart u tijd, geld en zorgen.























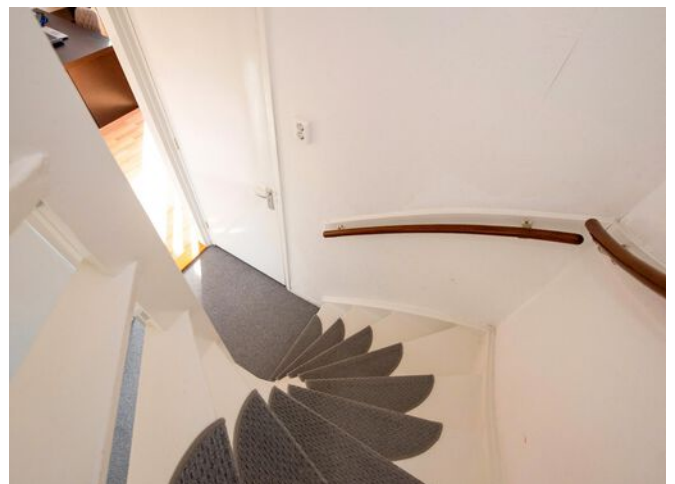
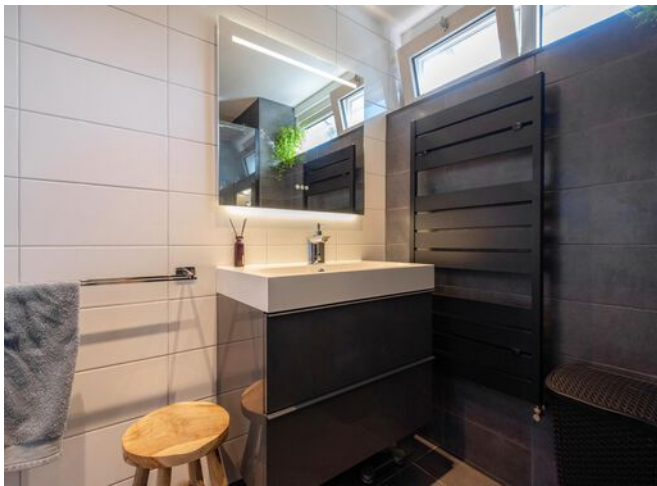











# > Plattegrond

Begane grond



De plattegronden zijn gemaakt voor promotionele doeleinden en ter indicatie. Aan de plattegronden kunnen geen rechten worden ontleend ©modum2.nl



# > Plattegrond

Eerste verdieping

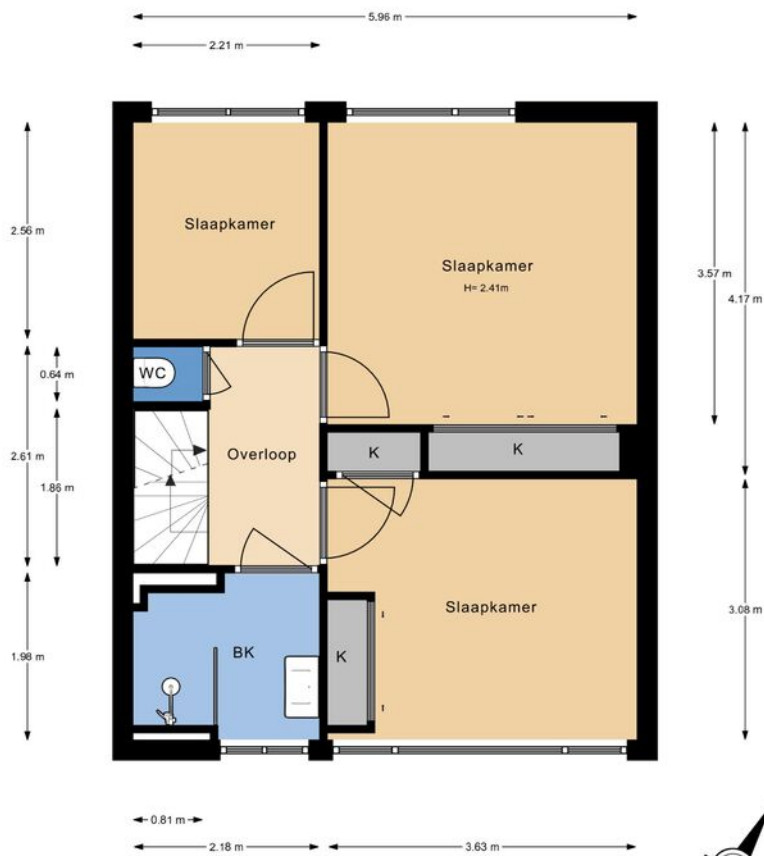

De plattegronden zijn gemaakt voor promotionele doeleinden en ter indicatie.  
Aan de plattegronden kunnen geen rechten worden ontleend ©modum2.nl





# > Plattegrond

Tweede verdieping

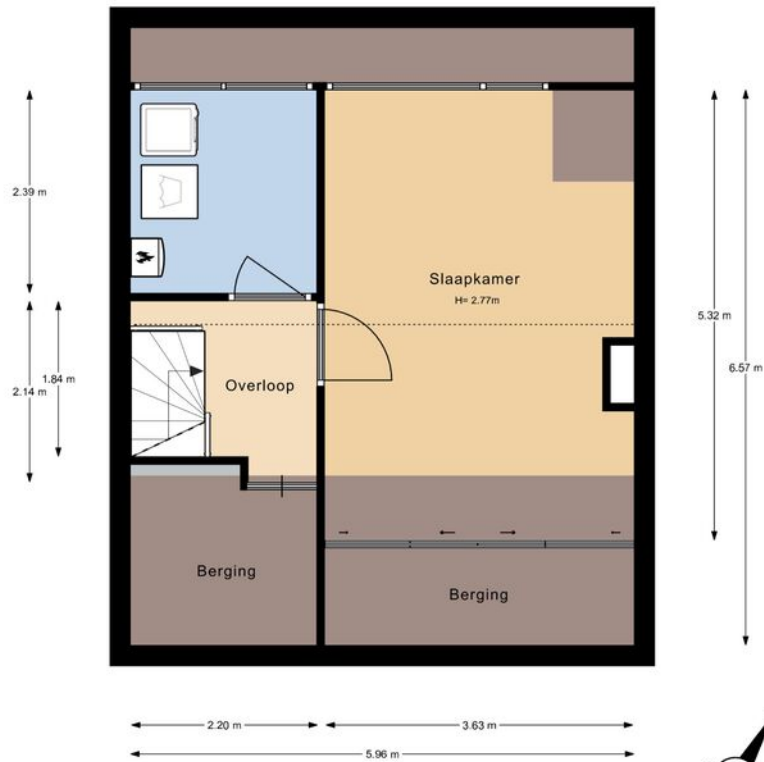

De plattegronden zijn gemaakt voor promotionele doeleinden en ter indicatie. Aan de plattegronden kunnen geen rechten worden ontleend ©modum2.nl



# > Plattegrond

Perceel

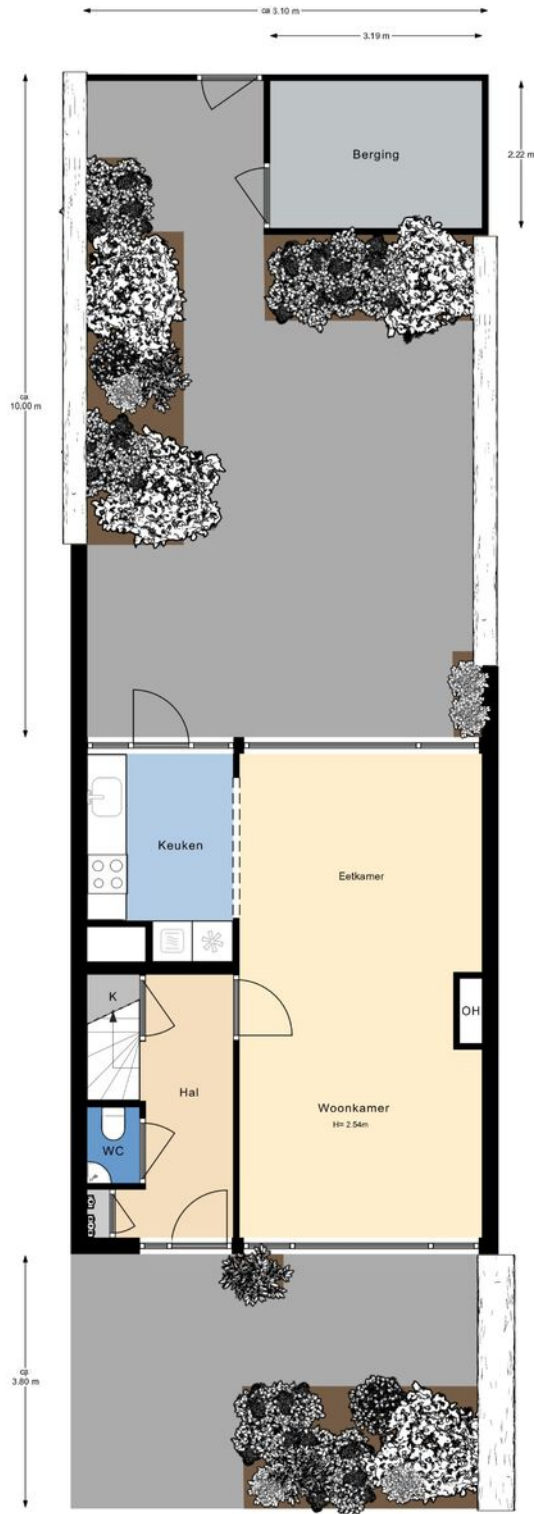

De plattegronden zijn gemaakt voor promotionele doeleinden en ter indicatie.  
Aan de plattegronden kunnen geen rechten worden ontleend ©modum2.nl





# > Kadaster

Ontdek het perceel...  
van Schoutenlaan 9

Kadastrale kaart

Uw referentie: Schoutenlaan9



12345	Deze kaart is noordgericht	Schaal 1: 500	
25	Perceelnummer	Kadastrale gemeente Pijnacker	
	Huisnummer	Sectie C	
	Vastgestelde kadastrale grens	Perceel 5663	
	Voorlopige kadastrale grens		
	Administratieve kadastrale grens		
	Bebouwing		

Voor een eensluidend uittreksel, geleverd op 6 juli 2022  
De bewaarder van het kadaster en de openbare registers

Aan dit uittreksel kunnen geen betrouwbare maten worden ontleend.  
De Dienst voor het kadaster en de openbare registers behoudt zich de intellectuele eigendomsrechten voor, waaronder het auteursrecht en het databankenrecht.

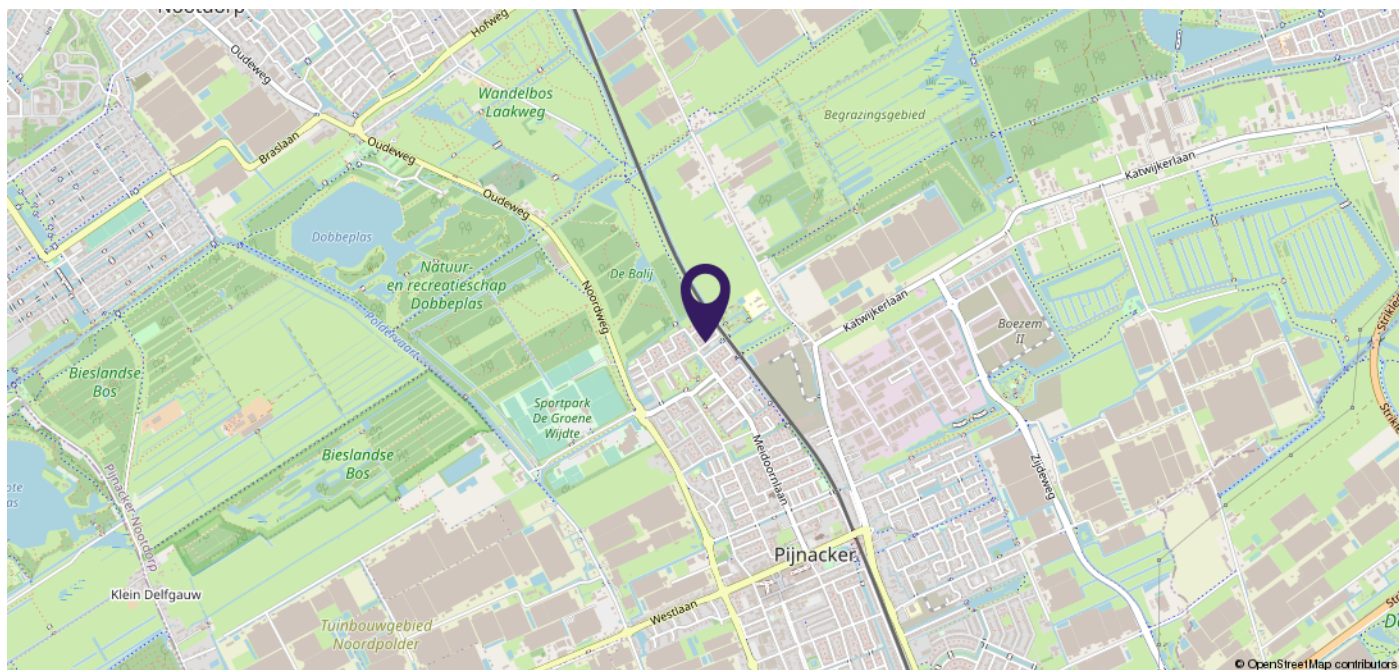

## > Plaatselijke informatie

### Wijk

Deze wijk is grotendeels gerealiseerd tussen ca. 1965 en 1975. Een diversiteit met appartementen, rijwoningen, 2-onder-1 kap en vrijstaande woningen. De wijk is voor een groot gedeelte gerenoveerd en heeft daardoor een modern karakter gekregen.

### Scholen

In de wijk zijn 3 basisscholen: de Schatkaart, de Casaschool en de Josephschool. Voortgezet onderwijs: Stanislas College in Pijnacker. Op fietsafstand zijn in de randgemeenten nog meer middelbare scholen.

### Openbaar vervoer & autoverkeer

Metro station Pijnacker Centrum is op fietsafstand. Uitvalsweg richting Nootdorp voor oprit A4/A12 of A13. Uitvalsweg richting Pijnacker Zuid voor N470 richting Delft, Den Haag of Rotterdam.

### Winkelcentra

In de wijk een eigen supermarkt (Lidl) voor de dagelijkse boodschappen. Voor een uitgebreid winkelaanbod is winkelcentrum Ackershof op loop- en/of fietsafstand.

### Sport & recreatie

Recreatie op korte afstand: het Balijbos, de Dobbeplass en de Delftse Hout. Veel sportverenigingen in Pijnacker: voetbal, tennis, hockey, handbal, korfbal, manege, sportscholen en een zwembad.





## > Extra informatie

De Laen Makelaardij treedt op namens de verkoper. Indien u een pand wenst aan te kopen, kunt u de informatie op onze website of in de brochure beschouwen als een uitnodiging tot het doen van een bod. De bieding kunt u zelf overbrengen, of laten overbrengen door bijvoorbeeld een makelaar die handelt in opdracht van u.

De Laen Makelaardij is lid van de **NVM**. De **erecode** van deze beroepsorganisatie van makelaars omschrijft een handelingswijze die de consument van een NVM makelaar mag verwachten. Bij consumenten bestaan vaak onduidelijkheden over het proces van aan- of verkopen van een woning. Daarom volgen hieronder een aantal aanwijzingen voor het onderhandelingsproces en het tot stand komen van een eventuele overeenkomst.

Het voortraject Om te onderhandelen, zal een kandidaat-koper eerst willen bezichtigen. De bezichtigingen gaan via de Laen Makelaardij, afspraken kunt u via ons kantoor maken. Het maken van een afspraak voor een bezichtiging geeft geen eerste rechten. Partijen zijn “vrij” totdat men in onderhandeling is getreden.

In de informatiebrochure is een aantal lijsten opgenomen waarmee de verkoper voldoet aan zijn of haar “**meldingsplicht**.” Een koper heeft zelf ook een **onderzoeksplicht**, dat betekent dat u zich op iedere mogelijke wijze mag (moet) informeren, of u daarbij bij kunt laten staan. Wij raden u aan om uw onderzoeksplicht serieus te nemen en eventueel deskundigen in te schakelen zoals een makelaar, taxateur en/of een bouwkundig inspectiebureau.

### Het onderhandelingstraject

- de Laen Makelaardij BV verleent geen opties in strikt juridische zin (optie tot koop) bij de verkoop van een woning. Wat is eventueel wel mogelijk?
- Bedenktijd: Is de tijd die een verkoper u gunt om over een eventuele bieding na te denken. Of en wanneer een kandidaat-koper bedenktijd krijgt, is per situatie verschillend. Eventuele bezichtigingen met andere partijen gaan wel door.
- Onder bod zijn: Deze situatie doet zich voor wanneer de verkoper, onze opdrachtgever, een tegenvoorstel doet op uw (openings)bieding. In dat geval “zijn partijen in onderhandeling.” De Laen Makelaardij mag een nieuwe partij niet uitnodigen tot het doen van een bod. Het bezichtigingstraject kan in overleg met ons opdrachtgever wel doorgaan. Nieuwe kandidaten worden door ons geïnformeerd dat wij in onderhandeling zijn.
- Meer dan één biedende partij: Indien er al een onderhandeling loopt, kan zich de situatie voor doen dat een nieuwe partij toch een bod neerlegt. De Laen Makelaardij is dan verplicht deze bieding over te brengen aan de opdrachtgever. Wij verplichten ons ook de eerste partij te informeren van het feit dat er een andere bieding is binnen gekomen. Het is dan aan onze opdrachtgever om te bepalen hoe hij met de bieding omgaat. Hij kan de onderhandeling met de eerste kandidaat voortzetten en dan staat de tweede kandidaat in de wacht. Hij kan ook besluiten de onderhandelingen met de eerste kandidaat te beëindigen en met de tweede kandidaat op te starten. Een derde mogelijkheid kan zijn om alle kandidaten een eenmalig voorstel (ofwel eindvoorstel) te laten doen compleet met alle voorwaarden.

De koper is altijd verplicht een **waarborgsom** of **bankgarantie** af te geven bij de notaris. Dit bedrag is groot 10% van de koopsom.

Bij woningen met een bouwjaar van 1980 of ouder wordt standaard een **ouderdomsclausule** opgenomen.

In de vragenlijst kunnen aanvullende clausules worden opgenomen ten gunste van de verkoper. Dit zijn bijv. een asbestclausule, niet-bewoners- of materialenclausule. Een overdrachtsbelastingclausule ten gunste van verkoper zal altijd opgenomen worden.

In het kader van de Vierde Richtlijn **WWFT** zijn wij verplicht een standaard cliënten onderzoek uit te voeren voor alle betrokken verkopers en kopers. Indien uit dit standaard cliënten onderzoek zal blijken dat een verscherpt onderzoek voor koper verplicht is, bijv. omdat u als PEP wordt aangemerkt, dan zullen de kosten voor dit verplichte uitgebreide onderzoek na overleg worden doorbelast aan koper en door koper betaald zijn voordat dit uitgebreide onderzoek zal worden uitgevoerd. Onder PEP's (Politically Exposed Person) wordt verstaan personen die een prominente publieke functie bekleden of hebben bekleed en de directe familieleden of naaste geassocieerden van de personen.

Indien koper kiest voor een bepaalde notaris waarbij de **royementskosten** voor het doorhalen van de hypotheek boven het gemiddelde liggen, komen deze meerkosten voor rekening van koper. Indien koper kiest voor een bepaalde notaris met een afstand van meer dan 25 kilometer vanaf deze woning en verkoper wenst niet aanwezig te zijn bij het passeren van deze akte van levering, dan dient de verkoper de notariële volmacht te geven. De kosten voor deze volmacht worden in rekening gebracht bij koper.

Wanneer een koper 2 weken na ondertekening van de koopakte nog geen **notariskeuze** aan ons kantoor heeft doorgegeven, zal de koopakte toegestuurd worden naar notaris Wienen in Pijnacker voor verdere afwikkeling.

De meetinstructie is gebaseerd op de Uniforme meetstaat BBMI, welke gebaseerd is op **NEN2580**. De Meetinstructie is bedoeld om een meer eenduidige manier van meten toe te passen voor het geven van een indicatie van de gebruiksoppervlakte. De Meetinstructie sluit verschillen in meetuitkomsten niet volledig uit, door bijvoorbeeld interpretatieverschillen, afrondingen of beperkingen bij het uitvoeren van de meting.

Op iedere regel zijn uitzonderingen: zo kunnen er zich ook situaties voordoen die afwijken van wat hierboven is beschreven. Voor vragen kunt u terecht bij de Laen Makelaardij BV of op [www.nvm.nl](http://www.nvm.nl)

Disclaimer: Deze brochure is met de uiterste zorg samengesteld. Echter voor de juistheid en de volledigheid van de verstrekte of vermelde gegevens wordt noch door de Laen Makelaardij BV noch door haar opdrachtgever aansprakelijkheid aanvaard.

# Het Energietransitieplan

## Een samenvatting

Warmtenet Eneco bestaand



Nederland heeft als doelstelling om in 2050 volledig CO<sub>2</sub>-neutraal te zijn. Dit is vastgelegd in het Klimaatakkoord. Voor bijna iedereen in Nederland heeft dat directe gevolgen, want de meeste huizen worden verwarmd met aardgas en onze elektriciteit wordt vooral opgewekt door kolen en aardgas. Bij verbranding van kolen en aardgas komt CO<sub>2</sub> vrij. We zullen dus op zoek moeten naar andere, duurzamere energiebronnen om onze gebouwen warm te houden en ons van elektriciteit te voorzien. In het Energietransitieplan geeft de gemeente haar visie op deze overstap en maken we het tijdspad inzichtelijk: wanneer kunnen welke wijken of buurten van het aardgas worden afgekoppeld en welk soort alternatief is daarvoor het meest geschikt? En op welke wijze wekken we onze elektriciteit duurzaam op? De ontwikkeling van alternatieven voor energieopwekking gaat op dit moment heel snel. Het kan zijn dat er de aankomende jaren meer opties beschikbaar komen die ook in Pijnacker-Nootdorp kunnen werken. Het Energietransitieplan wordt daarom minimaal één keer per 5 jaar geactualiseerd. In deze krant de samenvatting van het concept Energietransitieplan.

### Besparen

Energie die we niet gebruiken hoeven we ook niet op te wekken. De eerste stap is het verlagen van de warmte- en energievraag. Maatregelen zijn vaak eenvoudig te realiseren. Denk aan; isolatie, het luchtdicht maken van uw woning, hergebruik van warmte en betere radiatoren. Goede isolatie en ventilatie zijn randvoorwaarden om uw huis, op termijn, duurzaam en comfortabel te verwarmen. Daarnaast zijn energiezuinige apparaten en verlichting ook goede manieren om elektriciteit te besparen.

### Vraag en aanbod

De hoeveelheid energie wordt uitgedrukt in terajoules (TJ). Binnen de gemeente gebruiken we 5275 TJ energie, dit is ongeveer 130 miljoen m<sup>3</sup> gas en 390 miljoen Kwh elektriciteit. De energievraag ontwikkelt zich. Enerzijds vervangen we gas door elektriciteit en gaan we elektrisch rijden en anderzijds besparen we energie. De energiebehoefte in 2050 wordt ingeschat op 4200 TJ. Binnen de gemeente kunnen we energie opwekken. We hebben aardwarmte in verschillende varianten, zoals geothermie en warmte- en koudeopslag, biovergisting en voor de opwekking van elektriciteit vooral zonne-energie. De gemeente heeft in beeld gebracht wat de mogelijkheden zijn. Op basis van de mogelijkheden is per buurt nagedacht over warmte (koers warmte) en elektriciteit (koers elektriciteit). Lees op de volgende pagina hoe inwoners en ondernemers hier over hebben meegedacht!

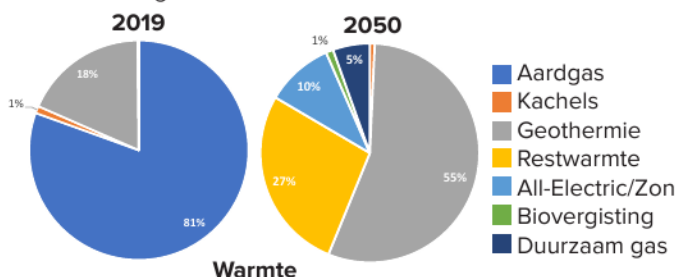

Warmte

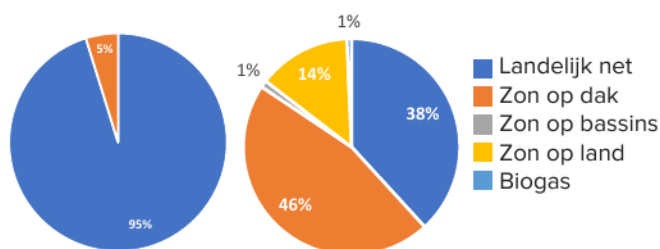

Elektriciteit

### Overstappen op duurzame bronnen

#### Welke mogelijkheden zijn er voor Pijnacker-Nootdorp?

Voor een aantal buurten is er een gezamenlijke oplossing mogelijk. Het is dan wel nodig dat een grote groep woningen en gebouwen samen overstapt naar deze oplossing. Er zijn ook individuele oplossingen. Daar heeft u zelf de keuze. Om te komen tot de juiste keuze per buurt, is naar verschillende zaken gekeken. Omdat de veranderingen op den duur ook in de woningen en bedrijfspanden te merken zijn, is allereerst gevraagd wat inwoners, ondernemers en andere betrokkenen belangrijk vinden bij de overstap. Daarnaast is in het Klimaatakkoord afgesproken dat er gekozen moet worden voor oplossingen die het minst kosten: zowel het totaal aan kosten als de kosten voor bewoners. Per buurt is gezocht naar warmtesystemen die het beste passen bij het type woning of bedrijf, daarin is gekeken naar o.a de leeftijd en mate van isolatie (energielabel). In Pijnacker-Nootdorp zien we op dit moment de volgende mogelijkheden:

#### Elektrisch verwarmen

Elektrisch verwarmen kan met een warmtepomp. Een warmtepomp haalt energie uit de lucht (luchtwarmtepomp) of uit de bodem (bodemwarmtepomp) die met behulp van elektriciteit wordt omgezet naar warmte. U gebruikt geen aardgas meer voor verwarming en warm water maar elektriciteit. Koken doet u dan ook elektrisch, bijvoorbeeld met inductie. Een voordeel van de elektrische warmtepomp is dat u kunt overstappen wanneer u dat wilt. Bijvoorbeeld als de cv-ketel aan vervanging toe is of als u uw huis aan het verbouwen bent. Wel moet uw huis of pand goed geïsoleerd zijn en het verwarmingssysteem geschikt voor verwarmen met een elektrische warmtepomp.

#### Warmtenet

Een warmtenet wordt ook wel stadsverwarming genoemd. Het is een gezamenlijke oplossing: er wordt dan een warmtenet aangelegd om een grote groep gebouwen tegelijk te verwarmen. In sommige buurten ligt al een warmtenet. Vanuit een warmtebron (bijvoorbeeld een geothermiebron of restwarmte uit het kassengebied) stroomt warm water door ondergrondse leidingen naar aangesloten panden. Door een warmtenet kan snel een hele buurt aardgasvrij worden gemaakt. Om het aanleggen van een warmtenet betaalbaar te houden, moet een grote groep gebouwen meedoen en kunnen deze gebouwen niet te ver uit elkaar liggen.







### Welke mogelijkheden zijn er om elektriciteit op te wekken?

Het opwekken van elektriciteit heeft impact op de openbare ruimte. Zeker omdat we weten dat we alleen met zonnepanelen op daken de gestelde ambities niet kunnen halen. Daarom is het belangrijk om zoveel mogelijk energie te besparen, ook inwoners kunnen daarbij helpen! Daarna wekken we elektriciteit zoveel mogelijk lokaal (60%) en duurzaam op. Dit betekent dat de gemeente onder de juiste voorwaarden zonnepanelen en zonnenvelden mogelijk wil maken, bijvoorbeeld in het glastuinbouwgebied op reststroken of overhoeken.



### Legenda

- Bestaand warmtenet (verduurzamen voor 2025)
- Meerdere keuzes
- Warmtenet +50°C
- Warmtenet glastuinbouw
- Warmtenet +70°C
- Warmtepomp (2020-2050)
- Warmte- en koudeopslag (WKO) (2020-2050)
- Duurzame nieuwbouw (gasloze oplevering)
- Maatwerk (2035-2050)
- Warmtenet
- Geothermiebron bestaand of in voorbereiding
- Geothermiebron in onderzoek
- Historisch lint
- Warmtenetwerk bestaand of in voorbereiding
- Warmtenetwerk in onderzoek
- Zon op land toegestaan

### Hoe gaan we nu verder?

Het Energietransitieplan is in november 2021 vastgesteld door de raad. Vervolgens gaan we per wijk en samen met inwoners aan de slag met de wijkuitvoeringsplannen. In de wijkuitvoeringsplannen komt te staan hoe, wat en wanneer we over willen stappen van aardgas naar andere bronnen. Ook de kosten gaan we inzichtelijk maken en we zoeken samen met inwoners uit wat de meest betaalbare en haalbare opties zijn. Inwoners van een wijk waar we aan de slag gaan krijgen vanzelf een uitnodiging om mee te denken. In Klapwijk zijn we al gestart met het opstellen van het wijkplan. In de wijk de Venen Rembrandtpark gaan we binnenkort ook aan de slag. De overige wijken in de gemeente Pijnacker-Nootdorp plannen we in 2022 en verder in. De volgorde van de wijken bepalen we dan ook.



Dit overzicht is een samenvatting van het hele Energietransitieplan. Het volledige plan kunt u lezen en downloaden op:

[www.metenergieaandeslag.nl/transitieplan](http://www.metenergieaandeslag.nl/transitieplan)

De genoemde jaartallen in de kaart en in de legenda beschrijven de periode waarin het gebied aardgasvrij wordt gemaakt.

# Lijst van zaken



## Persoonlijke gegevens

Adres te verkopen woning:

Schoutenlaan 9, 2641 TA Pijnacker

Datum:

04-08-2022

Voor de onderstaande zaken -ongeacht of ze roerend dan wel onroerend zijn- geldt dat ze soms wel en soms niet in de woning achterblijven. De lijst is bedoeld om duidelijkheid te scheppen om discussies achteraf te voorkomen.

	Blijft achter	Gaat mee	Kan worden overgenomen	N.v.t.
<b>Woning</b>				
<i>Interieur</i>				
Verlichting, te weten:				
- Inbouwspots/dimmers	<input checked="" type="checkbox"/>	<input type="checkbox"/>	<input type="checkbox"/>	<input type="checkbox"/>
- Opbouwspots/armaturen/lampen/dimmers	<input type="checkbox"/>	<input checked="" type="checkbox"/>	<input type="checkbox"/>	<input type="checkbox"/>
- Losse (hang)lampen	<input type="checkbox"/>	<input checked="" type="checkbox"/>	<input type="checkbox"/>	<input type="checkbox"/>
-	<input type="checkbox"/>	<input type="checkbox"/>	<input type="checkbox"/>	<input checked="" type="checkbox"/>
-	<input type="checkbox"/>	<input type="checkbox"/>	<input type="checkbox"/>	<input checked="" type="checkbox"/>
(Losse) kasten, legplanken, te weten:				
-	<input type="checkbox"/>	<input type="checkbox"/>	<input type="checkbox"/>	<input checked="" type="checkbox"/>
-	<input type="checkbox"/>	<input type="checkbox"/>	<input type="checkbox"/>	<input checked="" type="checkbox"/>
Raamdecoratie/zonwering binnen, te weten:				
- Gordijnrails	<input checked="" type="checkbox"/>	<input type="checkbox"/>	<input type="checkbox"/>	<input type="checkbox"/>
- Gordijnen	<input checked="" type="checkbox"/>	<input type="checkbox"/>	<input type="checkbox"/>	<input type="checkbox"/>
- Overgordijnen	<input checked="" type="checkbox"/>	<input type="checkbox"/>	<input type="checkbox"/>	<input type="checkbox"/>
- Vitrages	<input type="checkbox"/>	<input type="checkbox"/>	<input type="checkbox"/>	<input checked="" type="checkbox"/>
- Rolgordijnen	<input checked="" type="checkbox"/>	<input type="checkbox"/>	<input type="checkbox"/>	<input type="checkbox"/>
- Lamellen	<input type="checkbox"/>	<input type="checkbox"/>	<input type="checkbox"/>	<input checked="" type="checkbox"/>
- Jaloezieën	<input type="checkbox"/>	<input type="checkbox"/>	<input type="checkbox"/>	<input checked="" type="checkbox"/>
- (Losse) horren/rolhorren	<input checked="" type="checkbox"/>	<input type="checkbox"/>	<input type="checkbox"/>	<input type="checkbox"/>
-	<input type="checkbox"/>	<input type="checkbox"/>	<input type="checkbox"/>	<input checked="" type="checkbox"/>
-	<input type="checkbox"/>	<input type="checkbox"/>	<input type="checkbox"/>	<input checked="" type="checkbox"/>
Vloerdecoratie, te weten:				
- Vloerbedekking	<input checked="" type="checkbox"/>	<input type="checkbox"/>	<input type="checkbox"/>	<input type="checkbox"/>
- Parketvloer	<input type="checkbox"/>	<input type="checkbox"/>	<input type="checkbox"/>	<input checked="" type="checkbox"/>
- Houten vloer(delen)	<input type="checkbox"/>	<input type="checkbox"/>	<input type="checkbox"/>	<input checked="" type="checkbox"/>
- Laminaat	<input checked="" type="checkbox"/>	<input type="checkbox"/>	<input type="checkbox"/>	<input type="checkbox"/>
- Plavuizen	<input type="checkbox"/>	<input type="checkbox"/>	<input type="checkbox"/>	<input checked="" type="checkbox"/>
-	<input type="checkbox"/>	<input type="checkbox"/>	<input type="checkbox"/>	<input checked="" type="checkbox"/>
-	<input type="checkbox"/>	<input type="checkbox"/>	<input type="checkbox"/>	<input checked="" type="checkbox"/>
(Voorzet) openhaard met toebehoren	<input checked="" type="checkbox"/>	<input type="checkbox"/>	<input type="checkbox"/>	<input type="checkbox"/>
Allesbrander	<input type="checkbox"/>	<input type="checkbox"/>	<input type="checkbox"/>	<input checked="" type="checkbox"/>
Houtkachel	<input type="checkbox"/>	<input type="checkbox"/>	<input type="checkbox"/>	<input checked="" type="checkbox"/>
(Gas)kachels	<input type="checkbox"/>	<input type="checkbox"/>	<input type="checkbox"/>	<input checked="" type="checkbox"/>



# Lijst van zaken



	Blijft achter	Gaat mee	Kan worden overgenomen	N.v.t.
Designradiator(en)	<input checked="" type="checkbox"/>	<input type="checkbox"/>	<input type="checkbox"/>	<input type="checkbox"/>
Radiatorafwerking	<input checked="" type="checkbox"/>	<input type="checkbox"/>	<input type="checkbox"/>	<input type="checkbox"/>
Overige, te weten:				
- Spiegelwanden	<input type="checkbox"/>	<input type="checkbox"/>	<input type="checkbox"/>	<input checked="" type="checkbox"/>
- Schilderij ophangstelsysteem	<input type="checkbox"/>	<input type="checkbox"/>	<input type="checkbox"/>	<input checked="" type="checkbox"/>
-	<input type="checkbox"/>	<input type="checkbox"/>	<input type="checkbox"/>	<input checked="" type="checkbox"/>
-	<input type="checkbox"/>	<input type="checkbox"/>	<input type="checkbox"/>	<input checked="" type="checkbox"/>
-	<input type="checkbox"/>	<input type="checkbox"/>	<input type="checkbox"/>	<input checked="" type="checkbox"/>
-	<input type="checkbox"/>	<input type="checkbox"/>	<input type="checkbox"/>	<input checked="" type="checkbox"/>
<b>Keuken</b>				
Keukenblok (met bovenkasten)	<input checked="" type="checkbox"/>	<input type="checkbox"/>	<input type="checkbox"/>	<input type="checkbox"/>
Keuken (inbouw)apparatuur, te weten:				
- Kookplaat	<input checked="" type="checkbox"/>	<input type="checkbox"/>	<input type="checkbox"/>	<input type="checkbox"/>
- (Gas) fornuis	<input checked="" type="checkbox"/>	<input type="checkbox"/>	<input type="checkbox"/>	<input type="checkbox"/>
- Afzuigkap	<input checked="" type="checkbox"/>	<input type="checkbox"/>	<input type="checkbox"/>	<input type="checkbox"/>
- Magnetron	<input checked="" type="checkbox"/>	<input type="checkbox"/>	<input type="checkbox"/>	<input type="checkbox"/>
- Oven	<input checked="" type="checkbox"/>	<input type="checkbox"/>	<input type="checkbox"/>	<input type="checkbox"/>
- Combi-oven/combimagnetron	<input type="checkbox"/>	<input type="checkbox"/>	<input type="checkbox"/>	<input checked="" type="checkbox"/>
- Koelkast	<input checked="" type="checkbox"/>	<input type="checkbox"/>	<input type="checkbox"/>	<input type="checkbox"/>
- Vriezer	<input checked="" type="checkbox"/>	<input type="checkbox"/>	<input type="checkbox"/>	<input type="checkbox"/>
- Koel-vriescombinatie	<input type="checkbox"/>	<input type="checkbox"/>	<input type="checkbox"/>	<input checked="" type="checkbox"/>
- Vaatwasser	<input checked="" type="checkbox"/>	<input type="checkbox"/>	<input type="checkbox"/>	<input type="checkbox"/>
- Quooker	<input checked="" type="checkbox"/>	<input type="checkbox"/>	<input type="checkbox"/>	<input type="checkbox"/>
- Koffiezetapparaat	<input type="checkbox"/>	<input type="checkbox"/>	<input type="checkbox"/>	<input checked="" type="checkbox"/>
-	<input type="checkbox"/>	<input type="checkbox"/>	<input type="checkbox"/>	<input checked="" type="checkbox"/>
-	<input type="checkbox"/>	<input type="checkbox"/>	<input type="checkbox"/>	<input checked="" type="checkbox"/>
Keukenaccessoires, te weten:				
-	<input type="checkbox"/>	<input type="checkbox"/>	<input type="checkbox"/>	<input checked="" type="checkbox"/>
-	<input type="checkbox"/>	<input type="checkbox"/>	<input type="checkbox"/>	<input checked="" type="checkbox"/>
-	<input type="checkbox"/>	<input type="checkbox"/>	<input type="checkbox"/>	<input checked="" type="checkbox"/>
-	<input type="checkbox"/>	<input type="checkbox"/>	<input type="checkbox"/>	<input checked="" type="checkbox"/>
-	<input type="checkbox"/>	<input type="checkbox"/>	<input type="checkbox"/>	<input checked="" type="checkbox"/>
-	<input type="checkbox"/>	<input type="checkbox"/>	<input type="checkbox"/>	<input checked="" type="checkbox"/>
-	<input type="checkbox"/>	<input type="checkbox"/>	<input type="checkbox"/>	<input checked="" type="checkbox"/>
-	<input type="checkbox"/>	<input type="checkbox"/>	<input type="checkbox"/>	<input checked="" type="checkbox"/>
<b>Sanitair/sauna</b>				
Toilet met de volgende toebehoren:				
- Toilet	<input checked="" type="checkbox"/>	<input type="checkbox"/>	<input type="checkbox"/>	<input type="checkbox"/>
- Toiletrolhouder	<input checked="" type="checkbox"/>	<input type="checkbox"/>	<input type="checkbox"/>	<input type="checkbox"/>
- Toiletborstel(houder)	<input type="checkbox"/>	<input type="checkbox"/>	<input type="checkbox"/>	<input checked="" type="checkbox"/>
- Fontein	<input checked="" type="checkbox"/>	<input type="checkbox"/>	<input type="checkbox"/>	<input type="checkbox"/>
- Zeephouder	<input checked="" type="checkbox"/>	<input type="checkbox"/>	<input type="checkbox"/>	<input type="checkbox"/>

# Lijst van zaken



	Blijft achter	Gaat mee	Kan worden overgenomen	N.v.t.
-	<input type="checkbox"/>	<input type="checkbox"/>	<input type="checkbox"/>	<input checked="" type="checkbox"/>
<b>Badkamer met de volgende toebehoren:</b>				
- Ligbad	<input type="checkbox"/>	<input type="checkbox"/>	<input type="checkbox"/>	<input checked="" type="checkbox"/>
- Jacuzzi/whirlpool	<input type="checkbox"/>	<input type="checkbox"/>	<input type="checkbox"/>	<input checked="" type="checkbox"/>
- Douche (cabine/scherm)	<input checked="" type="checkbox"/>	<input type="checkbox"/>	<input type="checkbox"/>	<input type="checkbox"/>
- Stoomdouche (cabine)	<input type="checkbox"/>	<input type="checkbox"/>	<input type="checkbox"/>	<input checked="" type="checkbox"/>
- Wastafel	<input checked="" type="checkbox"/>	<input type="checkbox"/>	<input type="checkbox"/>	<input type="checkbox"/>
- Wastafelmeubel	<input checked="" type="checkbox"/>	<input type="checkbox"/>	<input type="checkbox"/>	<input type="checkbox"/>
- Planchet	<input type="checkbox"/>	<input type="checkbox"/>	<input type="checkbox"/>	<input checked="" type="checkbox"/>
- Toiletkast	<input type="checkbox"/>	<input type="checkbox"/>	<input type="checkbox"/>	<input checked="" type="checkbox"/>
- Toilet	<input checked="" type="checkbox"/>	<input type="checkbox"/>	<input type="checkbox"/>	<input type="checkbox"/>
- Toiletrolhouder	<input checked="" type="checkbox"/>	<input type="checkbox"/>	<input type="checkbox"/>	<input type="checkbox"/>
- Toiletborstel(houder)	<input type="checkbox"/>	<input type="checkbox"/>	<input type="checkbox"/>	<input checked="" type="checkbox"/>
-	<input type="checkbox"/>	<input type="checkbox"/>	<input type="checkbox"/>	<input checked="" type="checkbox"/>
-	<input type="checkbox"/>	<input type="checkbox"/>	<input type="checkbox"/>	<input checked="" type="checkbox"/>
Sauna met toebehoren	<input type="checkbox"/>	<input type="checkbox"/>	<input type="checkbox"/>	<input checked="" type="checkbox"/>
	<input type="checkbox"/>	<input type="checkbox"/>	<input type="checkbox"/>	<input checked="" type="checkbox"/>
<b><i>Exterieur/Installaties/Veiligheid/Energiebesparing</i></b>				
Schotel/antenne	<input type="checkbox"/>	<input type="checkbox"/>	<input type="checkbox"/>	<input checked="" type="checkbox"/>
Brievenbus	<input checked="" type="checkbox"/>	<input type="checkbox"/>	<input type="checkbox"/>	<input type="checkbox"/>
Kluis	<input type="checkbox"/>	<input type="checkbox"/>	<input type="checkbox"/>	<input checked="" type="checkbox"/>
(Voordeur)bel	<input checked="" type="checkbox"/>	<input type="checkbox"/>	<input type="checkbox"/>	<input type="checkbox"/>
Alarminstallatie	<input type="checkbox"/>	<input type="checkbox"/>	<input type="checkbox"/>	<input checked="" type="checkbox"/>
(Veiligheids)sloten en overige inbraakpreventie	<input checked="" type="checkbox"/>	<input type="checkbox"/>	<input type="checkbox"/>	<input type="checkbox"/>
Rookmelders	<input checked="" type="checkbox"/>	<input type="checkbox"/>	<input type="checkbox"/>	<input type="checkbox"/>
(Klok)thermostaat	<input checked="" type="checkbox"/>	<input type="checkbox"/>	<input type="checkbox"/>	<input type="checkbox"/>
Airconditioning	<input type="checkbox"/>	<input type="checkbox"/>	<input type="checkbox"/>	<input checked="" type="checkbox"/>
<b>Warmwatervoorziening, te weten:</b>				
- CV-installatie	<input checked="" type="checkbox"/>	<input type="checkbox"/>	<input type="checkbox"/>	<input type="checkbox"/>
- Boiler	<input type="checkbox"/>	<input type="checkbox"/>	<input type="checkbox"/>	<input checked="" type="checkbox"/>
- Geiser	<input type="checkbox"/>	<input type="checkbox"/>	<input type="checkbox"/>	<input checked="" type="checkbox"/>
-	<input type="checkbox"/>	<input type="checkbox"/>	<input type="checkbox"/>	<input checked="" type="checkbox"/>
-	<input type="checkbox"/>	<input type="checkbox"/>	<input type="checkbox"/>	<input checked="" type="checkbox"/>
-	<input type="checkbox"/>	<input type="checkbox"/>	<input type="checkbox"/>	<input checked="" type="checkbox"/>
Screens	<input type="checkbox"/>	<input type="checkbox"/>	<input type="checkbox"/>	<input checked="" type="checkbox"/>
Rolluiken	<input type="checkbox"/>	<input type="checkbox"/>	<input type="checkbox"/>	<input checked="" type="checkbox"/>
Zonwering buiten	<input checked="" type="checkbox"/>	<input type="checkbox"/>	<input type="checkbox"/>	<input type="checkbox"/>
- Plafond ventilator slaapkamer/lamp	<input checked="" type="checkbox"/>	<input type="checkbox"/>	<input type="checkbox"/>	<input type="checkbox"/>
-	<input type="checkbox"/>	<input type="checkbox"/>	<input type="checkbox"/>	<input checked="" type="checkbox"/>
-	<input type="checkbox"/>	<input type="checkbox"/>	<input type="checkbox"/>	<input checked="" type="checkbox"/>
<b>Isolatievoorzieningen (voorzetramen/radiatorfolie etc.), te weten:</b>				
-	<input type="checkbox"/>	<input type="checkbox"/>	<input type="checkbox"/>	<input checked="" type="checkbox"/>



# Lijst van zaken



	Blijft achter	Gaat mee	Kan worden overgenomen	N.v.t.
–	<input type="checkbox"/>	<input type="checkbox"/>	<input type="checkbox"/>	<input checked="" type="checkbox"/>
Telefoonaansluiting/internetaansluiting	<input checked="" type="checkbox"/>	<input type="checkbox"/>	<input type="checkbox"/>	<input type="checkbox"/>
Veiligheidsschakelaar wasautomaat	<input type="checkbox"/>	<input type="checkbox"/>	<input type="checkbox"/>	<input checked="" type="checkbox"/>
Waterslot wasautomaat	<input type="checkbox"/>	<input type="checkbox"/>	<input type="checkbox"/>	<input checked="" type="checkbox"/>
Zonnepanelen	<input checked="" type="checkbox"/>	<input type="checkbox"/>	<input type="checkbox"/>	<input type="checkbox"/>
Oplaadpunt elektrische auto	<input type="checkbox"/>	<input type="checkbox"/>	<input type="checkbox"/>	<input checked="" type="checkbox"/>
	<input type="checkbox"/>	<input type="checkbox"/>	<input type="checkbox"/>	<input checked="" type="checkbox"/>
	<input type="checkbox"/>	<input type="checkbox"/>	<input type="checkbox"/>	<input checked="" type="checkbox"/>
<b>Tuin</b>				
<i>Inrichting</i>				
Tuinaanleg/bestrating	<input checked="" type="checkbox"/>	<input type="checkbox"/>	<input type="checkbox"/>	<input type="checkbox"/>
Beplanting	<input checked="" type="checkbox"/>	<input type="checkbox"/>	<input type="checkbox"/>	<input type="checkbox"/>
	<input type="checkbox"/>	<input type="checkbox"/>	<input type="checkbox"/>	<input checked="" type="checkbox"/>
<i>Verlichting/installaties</i>				
Buitenverlichting	<input checked="" type="checkbox"/>	<input type="checkbox"/>	<input type="checkbox"/>	<input type="checkbox"/>
Tijd- of schemerschakelaar/bewegingsmelder	<input type="checkbox"/>	<input type="checkbox"/>	<input type="checkbox"/>	<input checked="" type="checkbox"/>
	<input type="checkbox"/>	<input type="checkbox"/>	<input type="checkbox"/>	<input checked="" type="checkbox"/>
<i>Bebouwing</i>				
Tuinhuis/buitenberging	<input checked="" type="checkbox"/>	<input type="checkbox"/>	<input type="checkbox"/>	<input type="checkbox"/>
Kasten/werkbank in tuinhuis/berging	<input type="checkbox"/>	<input checked="" type="checkbox"/>	<input type="checkbox"/>	<input type="checkbox"/>
(Broei)kas	<input type="checkbox"/>	<input type="checkbox"/>	<input type="checkbox"/>	<input checked="" type="checkbox"/>
	<input type="checkbox"/>	<input type="checkbox"/>	<input type="checkbox"/>	<input checked="" type="checkbox"/>
	<input type="checkbox"/>	<input type="checkbox"/>	<input type="checkbox"/>	<input checked="" type="checkbox"/>
<i>Overig</i>				
Overige tuin, te weten:				
– (Sier)hek	<input type="checkbox"/>	<input type="checkbox"/>	<input type="checkbox"/>	<input checked="" type="checkbox"/>
– Vlaggenmast(houder)	<input checked="" type="checkbox"/>	<input type="checkbox"/>	<input type="checkbox"/>	<input type="checkbox"/>
–	<input type="checkbox"/>	<input type="checkbox"/>	<input type="checkbox"/>	<input checked="" type="checkbox"/>
–	<input type="checkbox"/>	<input type="checkbox"/>	<input type="checkbox"/>	<input checked="" type="checkbox"/>

# Lijst van zaken



## Overig

Zijn er zaken die geen eigendom zijn van verkoper omdat er sprake is van een leasecontract of huurcontract. Zo ja, neemt verkoper de zaak mee of wordt het betreffende contract overgenomen?

	Ja	Nee	Gaat mee	Moet worden overgenomen
CV	<input type="checkbox"/>	<input checked="" type="checkbox"/>	<input type="checkbox"/>	<input type="checkbox"/>
Boiler	<input type="checkbox"/>	<input checked="" type="checkbox"/>	<input type="checkbox"/>	<input type="checkbox"/>
Zonnepanelen	<input type="checkbox"/>	<input checked="" type="checkbox"/>	<input type="checkbox"/>	<input type="checkbox"/>
-	<input type="checkbox"/>	<input checked="" type="checkbox"/>	<input type="checkbox"/>	<input type="checkbox"/>
-	<input type="checkbox"/>	<input checked="" type="checkbox"/>	<input type="checkbox"/>	<input type="checkbox"/>
-	<input type="checkbox"/>	<input checked="" type="checkbox"/>	<input type="checkbox"/>	<input type="checkbox"/>
-	<input type="checkbox"/>	<input checked="" type="checkbox"/>	<input type="checkbox"/>	<input type="checkbox"/>
Bijlage(n) over te nemen contracten:				
-				
-				

Voor akkoord,

De opdrachtgever/verkoper,  
(en echtgeno(o)t(e)/partner)

plaats en datum:

Koper,  
(en echtgeno(o)t(e)/partner)

plaats en datum:



## Vragenlijst voor de verkoop van een woning

Indien u dat nodig vindt, kunt u nadere informatie geven aan het einde van deze vragenlijst of bij de tekst. Als u twijfelt over de juiste beantwoording, of als u een vraag niet begrijpt, zet dan een vraagteken voor de vraag. Neem vervolgens zo snel mogelijk contact op met uw NVM-makelaar. Indien de vraag niet van toepassing is laat u de vraag op 'Niet beantwoord' staan. Een kopie van de vragenlijst over de woning wordt verstrekt aan de koper. Tevens wordt doorgaans een kopie van de vragenlijst als bijlage aan de koopakte gehecht.

### Gegevens over de woning:

Adres te verkopen woning: Schoutenlaan 9, 2641 TA Pijnacker

### 1. Bijzonderheden

- a Zijn er nadat u het perceel in eigendom hebt gekregen nog andere, eventuele aanvullende notariële of onderhandse akten opgesteld met betrekking tot het perceel?  ja  nee

Zo ja, welke? :

- b Zijn er mondelinge of schriftelijke afspraken gemaakt over aangrenzende percelen?  niet bekend  ja  nee  
(Denk hierbij aan regelingen voor het gebruik van een poort, schuur, garage, tuin, overeenkomsten met meerdere burens, toezeggingen, erfafscheidingen.)

Zo ja, welke zijn dat? :

- c Wijken de huidige terreinafscheidingen af van de kadastrale eigendomsgrenzen?  niet bekend  ja  nee  
(Denk hierbij ook aan strookjes grond van de gemeente die u in gebruik heeft, of grond van u die gebruikt wordt door de burens.)

Zo ja, waaruit bestaat die afwijking? :

- d Is een gedeelte van uw pand, schuur, garage of schutting gebouwd op grond van de burens of andersom?  niet bekend  ja  nee

Zo ja, graag nader toelichten: :

- e Heeft u grond van derden in gebruik?  niet bekend  ja  nee

Zo ja, welke grond? : De voortuin is in bruikleen van de gemeente Pijnacker-Nootdorp

- f Rusten er 'bijzondere lasten en beperkingen' op de woning en/of het perceel?  ja  nee  
(Bijzondere lasten en beperkingen kunnen privaatrechtelijke beperkingen zijn zoals (lijdende) erfdienstbaarheden (bijvoorbeeld een recht van overpad), kwalitatieve verplichtingen, kettingbedingen, vruchtgebruik, voorkeursrecht (bijvoorbeeld een eerste recht van koop), opstalrecht, erfpacht, huurkoop. Het kan ook gaan om publiekrechtelijke beperkingen zoals een aanschrijving van de gemeente in het kader van een illegale verbouwing)

Zo ja, welke? :

- g Is de Wet voorkeursrecht gemeenten van toepassing?  ja  nee

- h Is er een anti-speculatiebeding van toepassing op de woning?  ja  nee

## Vragenlijst over de woning

- Zo ja, hoe lang nog? :
- i Is er sprake van een beschermd stads- of dorpsgezicht of loopt er een procedure tot aanwijzing daartoe?  ja  nee
- Is er sprake van een gemeentelijk-, provinciaal-of rijksmonument of loopt er een procedure tot aanwijzing daartoe?  ja  nee
- Is er volgens het bestemmingsplan sprake van een beeldbepalend of karakteristiek object?  ja  nee
- j Is er sprake (geweest) van ruilverkaveling?  ja  nee
- Zo ja, moet u hiervoor ruilverkavelingsrente betalen?  ja  nee
- Zo ja, hoeveel en voor hoe lang? Bedrag: €.....
- Duur: :
- k Is er sprake van onteigening?  ja  nee
- l Is de woning of de grond geheel of gedeeltelijk verhuurd of bij anderen in gebruik?  n.v.t  ja  nee
- Zo ja: Is er een huurcontract?  ja  nee
- Welk gedeelte is verhuurd? :
- Welke delen vallen onder gezamenlijk gebruik? :
- Welke zaken zijn van de huurder en mag hij verwijderen bij ontruiming?  
(Bijvoorbeeld geiser, keuken, lampen.) :
- Heeft de huurder een waarborgsom gestort?  ja  nee
- Zo ja, hoeveel? €.....
- Heeft u nog andere afspraken met de huurders gemaakt?  ja  nee
- Zo ja, welke? :
- m Is er over het pand een geschil/procedures gaande, al dan niet bij de rechter, huurcommissie of een andere instantie?  
(bijvoorbeeld onteigening/kwesties met burens, zoals erfdienstbaarheden, recht van overpad, erfafscheidingen e.d.)
- Zo ja, welke is/zijn dat? :
- n Is er bezwaar gemaakt tegen de waardebeschikking WOZ?  ja  nee
- Zo ja, toelichting: :
- o Zijn er door de overheid of nutsbedrijven verbeteringen of herstellingen voorgeschreven of aangekondigd die nog niet naar behoren zijn uitgevoerd?  ja  nee
- Zo ja, welke? :
- p Zijn er in het verleden subsidies of premies verstrekt die bij verkoop van de woning voor een deel kunnen worden teruggevorderd?  ja  nee



## Vragenlijst over de woning

- Zo ja, welke? :
- q Is het pand onbewoonbaar verklaard of in het verleden ooit onbewoonbaar verklaard geweest?  ja  nee
- Zo ja, waarom? :
- r Is er bij verkoop sprake van een omzetbelastingheffing?  ja  nee  
(Bijvoorbeeld omdat het een voormalig bedrijfsonroerendgoed is, of een woning met praktijkgedeelte, of omdat u pas ingrijpend verbouwd hebt.)
- Zo ja, waarom? :
- s Hoe gebruikt u de woning nu? :  
(Bijvoorbeeld woning, praktijk, winkel, opslag)
- Is dat gebruik volgens de gemeente toegestaan?  ja  nee
- Zo nee, heeft de gemeente dit strijdige gebruik wel eens bij u aangekaart?  n.v.t  ja  nee
- Hoe heeft de gemeente dit strijdige gebruik bij u aangekaart? :

### 2. Gevels

- a Is er sprake (geweest) van vochtdoorslag of aanhoudend vochtige plekken op de gevels?  ja  nee
- Zo ja, waar? :
- b Zijn er (gerepareerde) scheuren/beschadigingen in/aan de gevels aanwezig?  ja  nee
- Zo ja, waar? :
- c Zijn de gevels tijdens de bouw geïsoleerd?  niet bekend  ja  nee
- Zo nee, zijn de gevels daarna geïsoleerd?  niet bekend  ja  nee
- Is er sprake van volledige isolatie?  niet bekend  ja  nee
- Zo nee, welke delen zijn er niet geïsoleerd? :
- d Zijn de gevels ooit gereinigd?  ja  nee
- Zo ja, volgens welke methode en wanneer? :

### 3. Dak(en)

- a Hoe oud zijn de daken? Platte daken: : Dakkapel dak is uit 2019 bitumineuze dak. Schuur is niet bekend.  
Overige daken: : Hellend dak is uit 1969
- b Heeft u last van daklekkages (gehad)?  ja  nee
- Zo ja, waar? :
- c Zijn er in het verleden gebreken geconstateerd aan de dakconstructie zoals scheve, doorbuigende, krakende, beschadigde en/of aangetaste dakdelen?  ja  nee
- Zo ja, waar? :

## Vragenlijst over de woning

- d Heeft u het dak al eens (gedeeltelijk) laten vernieuwen c.q. laten repareren?  ja  nee  
Zo ja, welk (gedeelte van het) dak en waarom? :
- e Is het dak tijdens de bouw geïsoleerd?  niet bekend  ja  nee  
Zo nee, is het dak daarna geïsoleerd?  niet bekend  ja  nee  
Is er sprake van volledige isolatie?  niet bekend  ja  nee  
Zo nee, welke delen zijn er niet geïsoleerd? : overloop
- f Zijn de regenwaterafvoeren lek of verstopt?  ja  nee  
Zo ja, toelichting: :
- g Zijn de dakgoten lek of verstopt?  ja  nee  
Zo ja, toelichting: :

### 4. Kozijnen, ramen en deuren

- a Wanneer zijn de kozijnen, ramen en deuren voor het laatst geschilderd? : in 2020 zijn alle kozijnen kunststof dubbel glas HR++ vervangen op de keuken en achtergevel na. Deze zijn uit 1998  
Is dit gebeurd door een erkend schildersbedrijf?  ja  nee  
Zo ja, door wie? :
- b Functioneren alle scharnieren en sloten?  ja  nee  
Zo nee, toelichting: :
- c Zijn voor alle afsluitbare deuren, ramen etc. sleutels aanwezig?  ja  nee  
Zo nee, voor welke deuren, ramen etc. niet? :
- d Is er sprake van isolerende beglazing?  ja  nee  
Is er sprake van volledige isolatie?  ja  nee  
Zo nee, welke delen zijn er niet geïsoleerd? :
- e Is er bij de isolerende beglazing sprake van condensvorming tussen het glas?  ja  nee  
(Denk aan lekkende ruiten.)  
Zo ja, waar? :

### 5. Vloeren, plafonds en wanden

- a Is er sprake (geweest) van vochtdoorslag of optrekkend vocht op vloeren, plafonds en/of wanden?  ja  nee  
Zo ja, waar? : muur slaapkamer aangrenzend aan de badkamer is. Is opgelost door erkende loodgieter
- b Is er sprake (geweest) van schimmelvorming op de vloeren, plafonds en/of wanden?  ja  nee  
Zo ja, waar? : muur slaapkamer aangrenzend aan de badkamer. Is opgelost door erkende loodgieter



## Vragenlijst over de woning

c Zijn er (gerepareerde) of (verborgen) scheuren en/of beschadigingen in/aan vloeren, plafonds en/of wanden aanwezig?  ja  nee

Zo ja, waar? :

d Hebben zich in het verleden problemen voorgedaan met de afwerkingen?  ja  nee  
(Bijvoorbeeld loszittend tegelwerk, loslatend behang of spuitwerk, holklinkend of loszittend stucwerk, etc.)

Zo ja, waar? :

e Is er sprake (geweest) van gebreken aan de vloerconstructie, zoals scheve, doorbuigende, krakende, beschadigde en/of aangetaste vloerdelen?  ja  nee

Zo ja, waar? :

f Is er sprake van vloerisolatie?  niet bekend  ja  nee

Is er sprake van volledige isolatie?  niet bekend  ja  nee

Zo nee, welke delen zijn er niet geïsoleerd? :

### 6. Kelder, kruipruimte en fundering

a Is er sprake (geweest) van gebreken aan de fundering?  niet bekend  ja  nee

Zo ja, waar? :

b Is de kruipruimte toegankelijk?  ja  nee

Is de kruipruimte droog?  meestal  ja  nee

Zo nee of meestal, toelichting: :

c Is er sprake van vochtdoorslag door de kelderwand?  soms  ja  nee

Zo ja of soms, toelichting: :

d Is de grondwaterstand in de afgelopen jaren waarneembaar gewijzigd of is er sprake van wateroverlast geweest?  ja  nee

Zo ja, heeft dit tot problemen geleid in de vorm van water in de kruipruimte c.q. kelder?  n.v.t.  ja  nee

Zo nee, tot wat voor andere problemen heeft dit geleid? :

### 7. Installaties

a Wat voor warmte-installatie is er aanwezig? : cv-innstallatie  
(Bijvoorbeeld cv-installatie, WTW-systeem, WKO-systeem.)

Wat is het merk van de installatie en hoe oud is deze? Merk: : Intergas CW5 2011

Leeftijd: : 11 jaar.

Wanneer is deze voor het laatst onderhouden? : vorig jaar

## Vragenlijst over de woning

- Is het onderhoud uitgevoerd door een erkend bedrijf?  ja  nee
- Zo ja, door wie? :
- b Zijn er de afgelopen tijd zaken opgevallen ten aanzien van de installatie?  
(bijvoorbeeld de cv-installatie moet meer dan 1 keer per jaar bijgevuld worden)  ja  nee
- Zo ja, wat is u opgevallen? :
- c Zijn er radiatoren die niet warm worden?  ja  nee
- Zo ja, welke? :
- d Zijn er radiatoren of (water)leidingen die lekken?  ja  nee
- Zo ja, waar en welke? :
- e Zijn er radiatoren of (water)leidingen die ooit zijn bevroren?  ja  nee
- Zo ja, waar? :
- f Heeft u vloerverwarming in de woning?  ja  nee
- Zo ja, waar? : badkamer
- g Zijn er vertrekken die niet (goed) warm worden?  ja  nee
- Zo ja, welke? :
- h Heeft de woning zonnepanelen die uw eigendom zijn?  ja  nee
- Zo ja, blijven de zonnepanelen achter? :  nader overeen te komen  ja  nee
- Heeft de woning zonnepanelen die worden gehuurd?  ja  nee
- Kan het huurcontract worden overgenomen door koper?  ja  nee
- In welk jaar zijn de zonnepanelen geplaatst en door wie? Jaar: 08-2021 Zonwatt Pijnacker
- Installateur: : Zonwatt
- Is de btw over het aankoopbedrag teruggevraagd van de belastingdienst?  ja  nee
- Hoeveel stroom heeft u het afgelopen jaar opgewekt?: 5840 kWh van 28-08-2021 t/m 27-07-2022
- Jaar:
- Aantal kWh: : 5840
- Hoe lang zit er nog fabrieksgarantie op de zonnepanelen? : 11 jaar
- Zijn de zonnepanelen aangeschaft met subsidie?  ja  nee
- Zo ja, moet de subsidie worden terugbetaald?  n.v.t  ja  nee
- Zo ja, welk bedrag moet worden terugbetaald? €.....



## Vragenlijst over de woning

- i In welk jaar zijn voor het laatst de aanwezige schoorsteenkanalen/rookgasafvoeren geveegd/gereinigd? : 2022
- j Wanneer heeft u de aanwezige schoorsteenkanalen voor het laatst gebruikt? : 2022
- Is de trek van aanwezige schoorsteenkanalen goed?  niet bekend  ja  nee
- k Is de elektrische installatie vernieuwd?  ja  nee
- Zo ja, wanneer? : 2021
- Zo ja, welke onderdelen? : groepenkast
- l Zijn er gebreken aan de (technische) installaties?  niet bekend  ja  nee
- Zo ja, welke? :

### 8. Sanitair en riolering

- a Zijn er beschadigingen aan wastafels, douche, bad, toiletten, gootstenen en kranen?  ja  nee
- Zo ja, welke? :
- b Lopen de afvoeren van wastafels, douche, bad, toiletten, gootstenen en kranen goed door?  ja  nee
- Zo nee, welke niet? :
- c Is de woning aangesloten op het gemeentelijke riool?  ja  nee
- d Zijn er gebreken (geweest) aan de riolering, zoals breuken, stankoverlast, lekkages, etc.?  ja  nee
- Zo ja, welke? :
- e Is er een andere voorziening, zoals een septictank, beerput of dergelijk aanwezig?  ja  nee
- Zo ja, wat is er aanwezig en hoe dient dit te worden onderhouden? :

### 9. Diversen

- a Wat is het bouwjaar van de woning? : 1969
- b Zijn er asbesthoudende materialen in de woning aanwezig?  niet bekend  ja  nee
- Zo ja, welke en waar? :
- c Blijft er in de woning zeil achter, al dan niet vastgelijmd, dat is aangeschaft tussen 1955 en 1982?  niet bekend  ja  nee
- d Is er sprake van loden leidingen in de woning?  niet bekend  ja  nee
- Zo ja, waar? :
- e Is de grond verontreinigd?  niet bekend  ja  nee
- Zo ja, is er een onderzoeksrapport?  n.v.t  ja  nee

## Vragenlijst over de woning

- Zo ja, heeft de gemeente/provincie een onderzoeks- of saneringsbevel opgelegd?  n.v.t  ja  nee
- f Is er een olietank aanwezig?  niet bekend  ja  nee
- Zo ja, is deze gesaneerd/verwijderd?  n.v.t  ja  nee
- Zo ja, waar is de olietank op het perceel gesitueerd? :
- Is er een Kiwa-certificaat aanwezig?  n.v.t  ja  nee
- g Is er sprake van overlast door ongedierte in of (rond)om de woning?  
(Denk aan muizen, ratten, kakkerlakken, etc.)  ja  nee
- Zo ja, waar? :
- h Is de woning aangetast door houtworm, boktor, ander ongedierte of zwam?  niet bekend  ja  nee
- Zo ja, waar? :
- Zo ja, is deze aantasting al eens behandeld?  n.v.t  ja  nee
- Zo ja, wanneer? :
- Zo ja, door welk bedrijf? :
- i Is er sprake van chlorideschade (betonrot)?  niet bekend  ja  nee  
(Betonrot komt vooral voor in kruipruimtes van woningen gebouwd tussen 1965 en 1981 die voorzien zijn van betonnen vloerelementen van het merk Kwaaitaal of Manta. Ook andere beton- elementen - bijvoorbeeld balkons - kunnen aangetast zijn)
- Zo ja, waar? :
- j Hebben er verbouwingen en/of aanbouwen plaatsgevonden in en/of om de woning?  ja  nee
- Zo ja, welke ver-/aankouwen? : Muur keuken woonkamer is weggehaald
- Zo ja, in welk jaartal? : geen idee
- Zo ja, door welk bedrijf zijn deze uitgevoerd? :
- k Zijn er verbouwingen of uitbreidingen uitgevoerd zonder omgevingsvergunning  
(voorheen bouwvergunning)?  niet bekend  ja  nee
- Zo ja, welke? :
- l Bent u in het bezit van een energieprestatiecertificaat/energielabel?  ja  nee
- Zo ja, welke label? : C

### 10. Vaste lasten

- a Hoeveel betaalde u voor de laatste aanslag onroerendezaakbelasting? € 263,-
- Belastingjaar? : 2022
- b Wat is de WOZ-waarde? € 312.000,-
- Peiljaar? : 2021



## Vragenlijst over de woning

- c Hoeveel betaalde u voor de laatste aanslag waterschapslasten? € 454,-  
Belastingjaar? : 2022
- d Hoeveel betaalde u voor de laatste aanslag rioolrecht? € 228,-  
Belastingjaar? : 2022
- e Welke voorschotbedragen betaalt u maandelijks aan de nutsbedrijven? Gas: €.....  
Elektra: €.....  
Blokverwarming: €.....  
Anders: : € 237 per maand termijnbedrag Voor gas en elektra  
Te weten: € 237,-
- f Zijn er lease- en/of huurkoopcontracten?  ja  nee  
(Bijvoorbeeld keuken, kozijnen, cv-ketel, etc.)  
Zo ja, welke? :  
Zijn deze contracten overdraagbaar op de koper?  ja  nee  
*Let op! Veel lease- en huurkoopcontracten zijn niet langer overdraagbaar op een koper. Neem hiervoor contact op met de betreffende leverancier.*  
Hoe lang lopen de contracten nog en wat is de eventuele afkoopsom? Afkoopsom €.....  
Duur: :
- g Als er sprake is van erfpacht of opstalrecht hoe hoog is dan de canon per jaar? €.....  
Heeft u alle canons betaald?  n.v.t  ja  nee  
Is de canon afgekocht?  n.v.t  ja  nee  
Zo ja, tot wanneer? :
- h Heeft u alle gemeentelijke belastingen die u verschuldigd bent al betaald?  ja  nee  
Zijn er variabele bedragen voor gemeenschappelijke poorten, inritten of terreinen?  ja  nee  
Zo ja, hoe hoog en waarvoor? :
- i Heeft u, om in de straat te parkeren, een parkeervergunning nodig?  ja  nee  
Hoeveel parkeervergunningen kunnen er maximaal :  
worden aangevraagd?  
Wat zijn de kosten voor deze parkeervergunning(en) per jaar? €.....

### 11. Garanties

- a Zijn er lopende onderhoudscontracten en/of garantieregelingen overdraagbaar aan de koper?  ja  nee  
(Zoals dakbedekking, cv-installatie, dubbele beglazing, etc.)  
Zo ja, welke? :

## Vragenlijst over de woning

### 12. Nadere informatie

- a Overige zaken :
- (Overige zaken die de koper naar uw mening moet weten)*

## Vragenlijst over de woning

### INFORMATIEF KARAKTER VRAGENLIJST

De vragenlijst geeft vorm, inhoud en structuur aan de mededelingsplicht van verkoper. De mededelingsplicht strekt niet verder dan dat verkoper ten tijde van het sluiten van de overeenkomst aan de koper meedeelt wat hem bekend is omtrent de woning. De vragenlijst beoogt geen garanties te geven, maar heeft een informatief karakter.

### ONDERTEKENING

Verkoper(s) verklaart/verklaren alle hem/haar bekende feiten te hebben vermeld in dit formulier. Verkoper is zich ervan bewust dat hij/zij bij een niet juiste en/of volledige vermelding van feiten het risico loopt om aansprakelijk gesteld te worden door de koper. Verkoper verklaart de woning tot de eigendomsoverdracht op een manier te zullen bewonen en onderhouden welke in het maatschappelijk verkeer als gebruikelijk wordt beschouwd.

Ondergetekende(n) verkla(a)r(t)(en) voorgaande vragen volledig en naar waarheid te hebben ingevuld:

Naam:

Plaats:

Datum:

Naam:

Plaats:

Datum:

Handtekening:

Handtekening:

### Gegevens NVM-makelaar

Kantoor naam: De Laen Makelaardij B.V.  
Adresgegevens: Oostlaan 6 a, 2641 DK Pijnacker  
Telefoonnummer: 015-3615190  
E-mailadres: info@delaen.nl



## > Leuk huis gezien bij een andere makelaar?

Dan kunnen de dames van **de Laen Makelaardij** u helpen met de aankoop van uw nieuwe woning.

Een NVM makelaar werkt nooit met 2 petten op en kan dus óf verkoopmakelaar zijn óf aankoopmakelaar zijn.

Neem contact op met **de Laen Makelaardij** en wij bekijken uw toekomstige woning met aandacht en deskundigheid.

Ons kantoor levert altijd maatwerk. Daarom kunt u bij **de Laen Makelaardij** informeren naar de tarieven voor de hulp bij aankoop van een woning.



**Een huis kopen  
zonder zorgen?**

**Schakel een NVM-aankoopmakelaar in**

**NVM**

[nvm.nl](https://www.nvm.nl)

The advertisement features a photograph of a modern residential development with several houses of different styles, including a prominent white and grey modern house and a traditional brick house. The houses are set on a green lawn with trees and a clear blue sky. The text is overlaid on the image, with the main headline in large blue font, a call to action in a red box, and the NVM logo and website URL in the bottom right corner.

# INTERESSE

in deze woning?



**Neem gerust contact met ons op!**

We helpen je graag verder.

Oostlaan 6A  
2641 DK  
Pijnacker

TEL. (015) 361 51 90  
[www.delaen.nl](http://www.delaen.nl)  
[info@delaen.nl](mailto:info@delaen.nl)



de Laen  
makelaardij